

S-Trade
Single Stock-Trading Service

User Guide

Online Trading Desktop

User Guide &
Documentation

Doc. Ver 1.2.0 – April 2024

Version History

Version 1.2.0

- Pembaharuan format dokumen

Document Attribution

Keterangan	Nama	Tanggal Pengerjaan Terakhir	Jenis Pekerjaan
Dibuat Oleh	Muhamad Alfath Ramadhan	6 April 2024	Content & Formatting
Diperiksa Oleh	Muhammad Harits Abiyyudo	21 Agustus 2024	Content & Formatting
	-	-	-
Disetujui Oleh	Muhammad Harits Abiyyudo	21 Agustus 2024	-
	-	-	-

Table of Contents

Preface5

Start Online Trading Desktop 6

 1. Login ke aplikasi..... 8

Basic Features 9

 1. Fungsi Klik Ganda..... 9

 2. Favorite Stock..... 9

 3. Workspace 10

 4. Live Trade 10

 5. User Setting 12

Trading 13

 1. Speed Order..... 13

 2. Quick Order 13

 A. Quick Order Buy..... 14

 B. Quick Order Sell..... 15

 C. Quick Order Withdraw 16

 D. Amend..... 17

 3. Regular Order 18

 A. Buy Order..... 18

 B. Sell Order 19

 C. Amend Order 19

 D. Withdraw Order..... 21

 4. Check Order Status Trading 22

Market Info..... 24

 5. Trade by Stock..... 26

 6. Trade Summary Stock 27

 7. Order Tracking 27

 8. Trade Summary Domestic 28

9. Trade Summary Foreign.....	28
10. Trades by Broker.....	29
11. Trade Summary Broker	30
12. Market Summary	30
13. Top 20.....	32
Portfolio	36
14. Client Portfolio.....	36
15. Trade Limit	37
Charting.....	39
16. Intraday Chart.....	39
17. Historical Chart.....	40
18. Advanced Historical Chart.....	41
19. Advanced Intraday Chart	42
More.....	43
20. News	43
21. Company Profiles.....	44

Preface

Dokumen Pedoman Pengguna ini menjelaskan fitur dan fungsi yang terdapat di dalam layanan jual beli saham berbasis online yang dikembangkan oleh **MicroPiranti Computer (MPC-S21)**.

Tujuan dari publikasi dokumen ini adalah memberikan informasi untuk pengguna berikut hal-hal detail yang diperlukan oleh user dalam mengakses dan menggunakan aplikasi **Online Trading**.

Adapun spesifikasi teknis yang dijelaskan dalam dokumen ini khusus mencakup aplikasi versi Desktop (berbasis Windows). Spesifikasi teknis untuk aplikasi versi Mobile (iOS dan Android) akan dijelaskan di dokumen terpisah.

Start Online Trading Desktop

Untuk menjalankan aplikasi Online Trading Desktop, klik S-Trade.exe yang terdapat di folder: **Downloads**, setelah itu akan tampil Setup Wizard, lalu klik button **Next**.

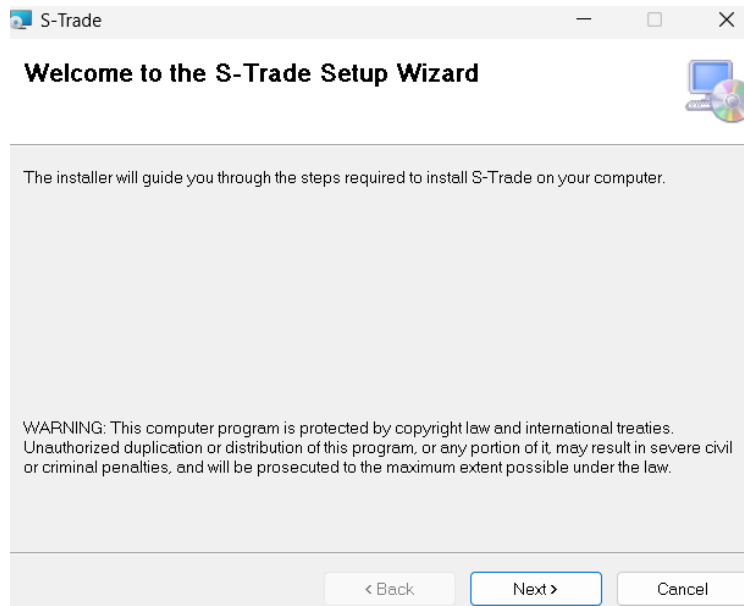

Kemudian klik Browse jika ingin custom path untuk penempatan file aplikasi. Klik button **Next** untuk melanjutkan dengan default path penyimpanan.

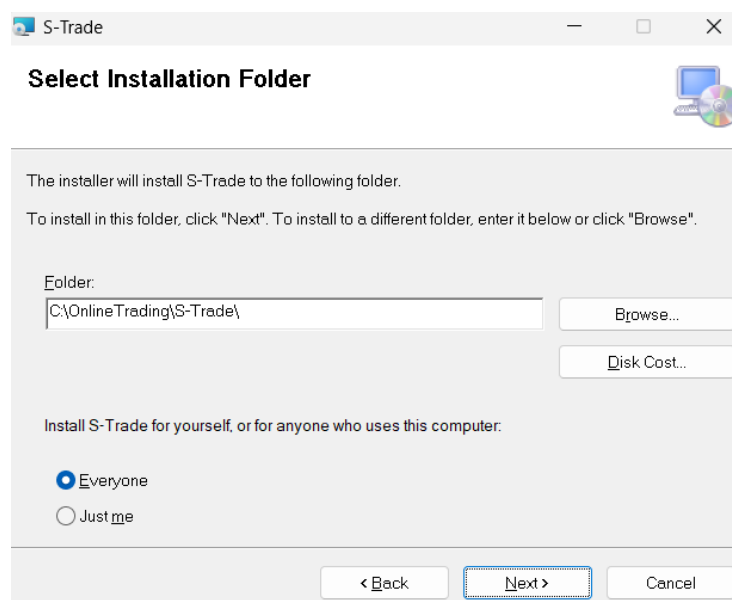

Setelah itu klik button **Next** untuk konfirmasi instalasi.

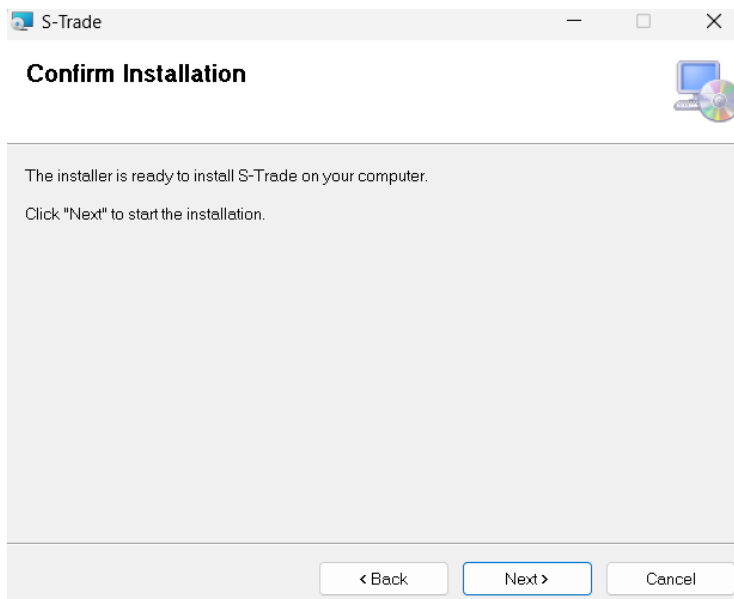

Setelah instalasi selesai, klik button **Close**

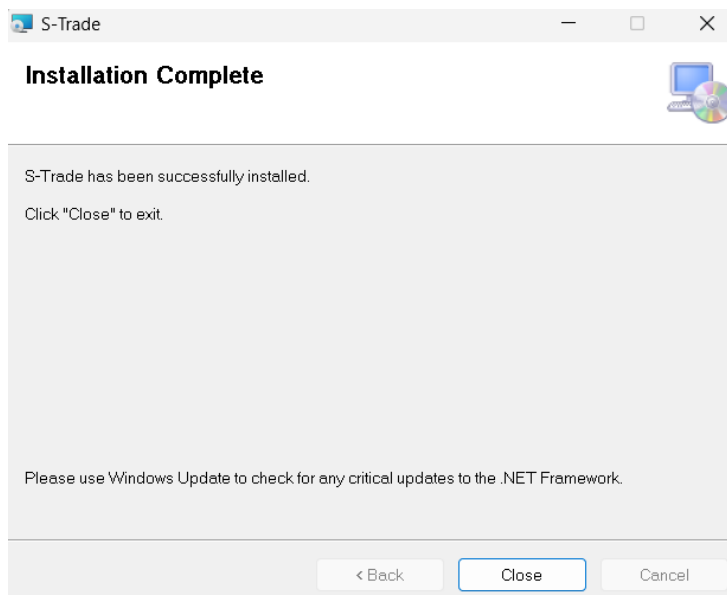

Lalu klik icon **S-Trade** untuk memulai aplikasi desktop

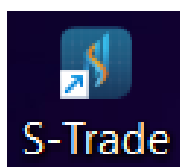

1. Login ke aplikasi

Untuk login ke aplikasi, user harus mengetik **ClientID** dan **Password**. Kesalahan login untuk user hanya dibatasi sampai 3 kali (jumlah maksimum kesalahan login dapat diatur di **RT Server**). Jika melebihi 3 kali maka **ClientID** akan di-disable. Hanya user dengan level **Controller** yang dapat mengaktifkannya kembali di **Back Office**.

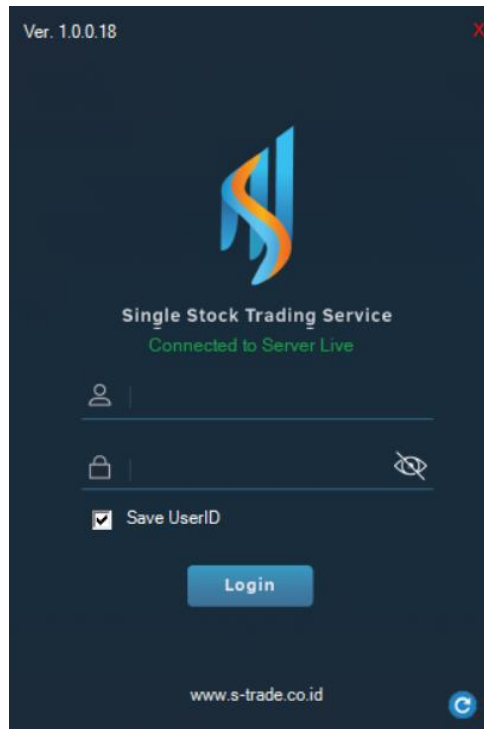

Berikut tampilan halaman utama ketika berhasil login.

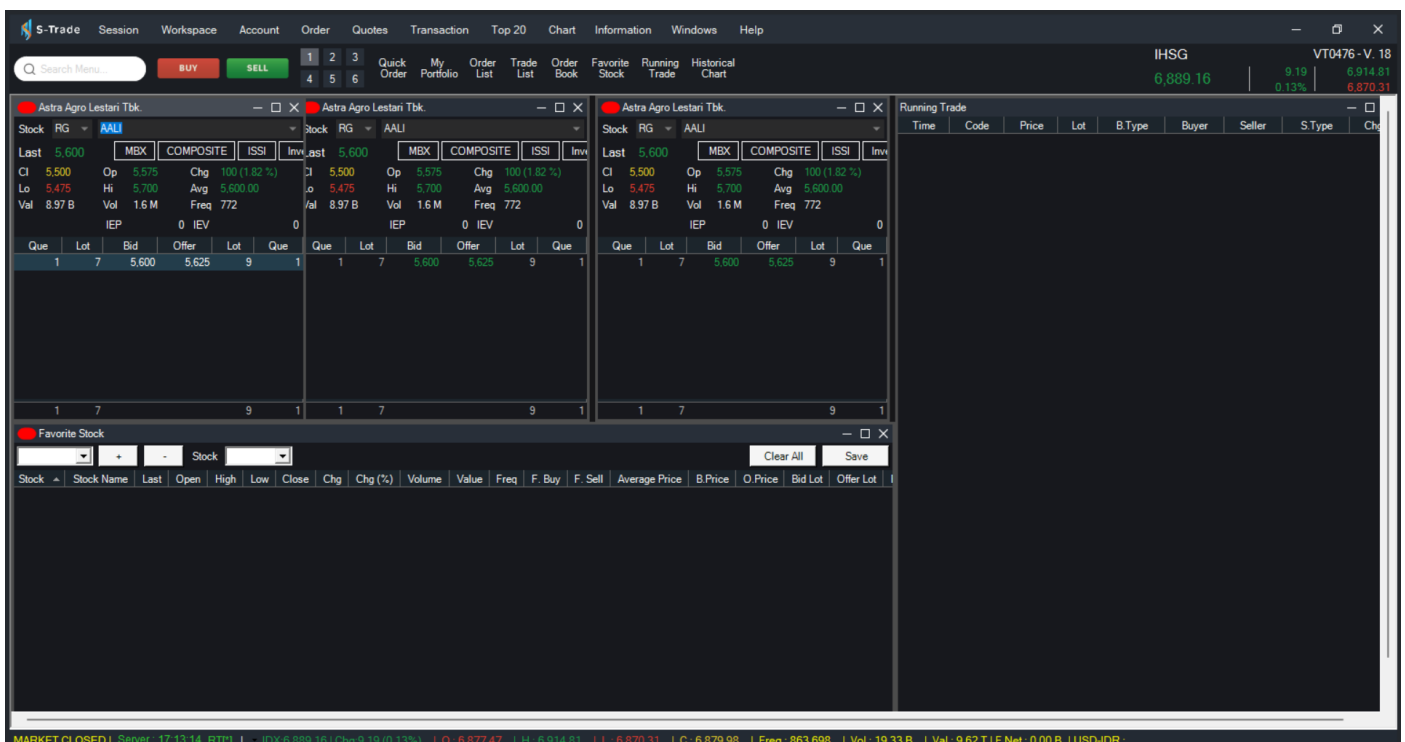

Basic Features

1. Fungsi Klik Ganda

Anda dapat melakukan pemesanan order dengan melakukan **klik ganda** di semua form yang menyediakan informasi stock, seperti di form **Order Book**, **Portfolio**, **Favorite Stock**.

- **Klik ganda pada Order Book**

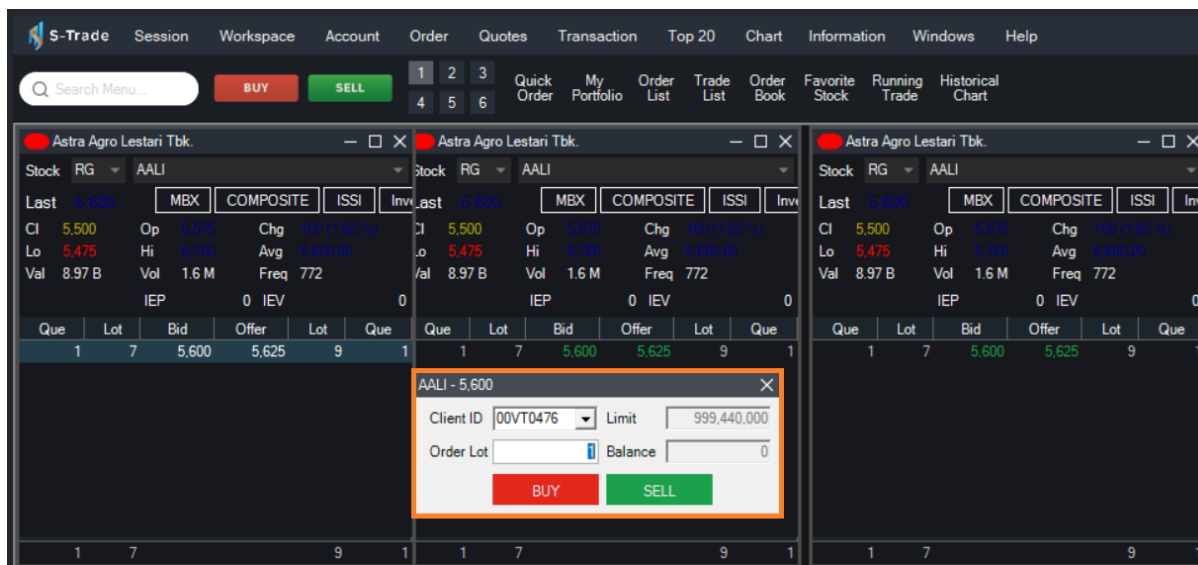

Dengan klik kanan pada order book, user akan diarahkan ke **Form Speed Order**.

2. Favorite Stock

Stock	Stock Name	Last	Open	High	Low	Close	Chg	Chg (%)	Volume	Value	Freq	F. Buy	F. Sell	Average Price	B.Price	O.Price	Bid Lot	Offer Lot
AALI	Astra Agro L...	5,600	5,575	5,700	5,475	5,500	100	1.8182	1,601,2...	8,966,...	772	0	0	5,600.00	5,600	5,625	971	98.9
BBCA	Bank Centra...	9,600	9,600	9,750	9,575	9,600	0	0	79,592...	768,3...	18,6...	0	0	9,654.00	9,675	9,700	10,854	33,876.1
BBRI	Bank Rakyat...	4,400	4,440	4,510	4,400	4,440	-40	-0.9009	303,830...	1,349,...	52,2...	0	0	4,441.00	4,420	4,430	32,053	3,097.3
GGRM	Gudang Gar...	18,3...	18,425	18,5...	18,2...	18,350	-50	-0.2725	364,900	6,698,...	0	0	0	0.00	0	0	0	0.0
HMSP	H.M. Sampo...	695	695	715	695	695	0	0	21,014...	14,78...	0	0	0	0.00	0	0	0	0.0

1. Klik icon **Favorite Stock** yang ada di toolbar atau dari menu **Quote – Favorite Stock**.
2. Di kotak isian, ketik nama stock yang menjadi favorit anda. Selanjutnya anda dapat memonitor stock-stock tertentu yang menjadi favorit anda lewat menu ini.
3. Anda dapat melakukan transaksi lewat **Favorite Stock** dengan cara sebagai berikut
 - a. **Klik ganda** di kolom favorit stock, maka order akan langsung diarahkan ke **Speed Order** dengan harga stock (**price**) di set sebagai berikut:
 - i. pembelian terbaik (**Best Bid**) untuk Beli (**Buy**),

ii. penawaran terbaik (**Best Offer**) untuk Jual (**Sell**).

4. Button **Add** untuk menambahkan stock pada watchlist.
5. Button **Delete** untuk menghapus stock yang sudah ada.
6. Button **Clear** untuk menghapus semua stock yang telah di tambahkan sebagai favorite stock

3. Workspace

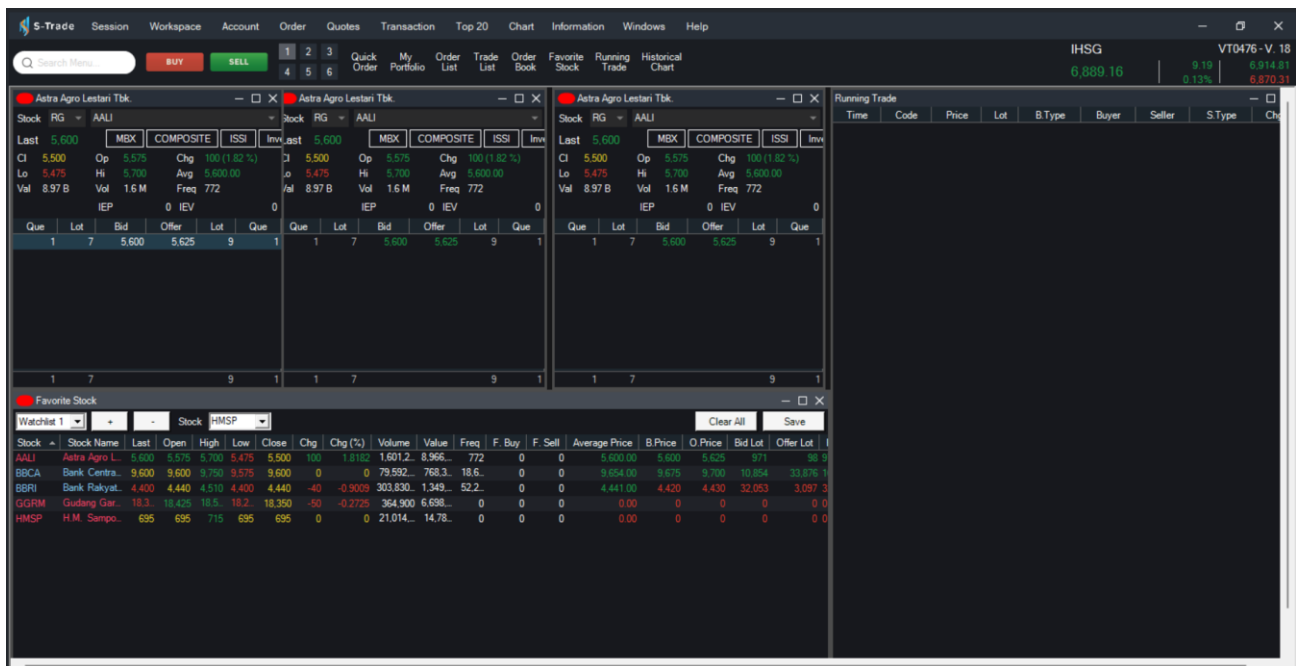

Nasabah dapat membuat layar kerja sesuai dengan yang diinginkan oleh masing-masing Nasabah.

Caranya sebagai berikut:

1. Di menu workspace, user dapat melakukan custom setup pada workspace dan auto save sehingga tidak perlu di save untuk setiap perubahan.

4. Live Trade

- **Live Trade** menampilkan semua transaksi yang terjadi di BEI secara realtime.
- Layar ini bisa dilihat dengan mengakses menu **Trade – Live Trade**.

● Live Trade
🔗 _ □ ✕

Non Filter

Clear

Show

Time	Stock	Price	Lot	Change
14:02:43	MEDC	1,355	28	10 (0.74%)
14:02:43	MEDC	1,355	8	10 (0.74%)
14:02:43	MEDC	1,355	6	10 (0.74%)
14:02:43	MEDC	1,355	5	10 (0.74%)
14:02:43	MEDC	1,355	2	10 (0.74%)
14:02:43	MEDC	1,355	26	10 (0.74%)
14:02:43	ACES	860	171	5 (0.58%)
14:02:43	ACES	860	4	5 (0.58%)
14:02:43	ACES	860	59	5 (0.58%)
14:02:43	ACES	860	1	5 (0.58%)
14:02:43	ACES	860	15	5 (0.58%)
14:02:43	MEDC	1,355	24	10 (0.74%)
14:02:43	MEDC	1,355	21	10 (0.74%)
14:02:42	PTBA	2,940	21	10 (0.34%)
14:02:43	PTBA	2,930	16	0 (0.00%)
14:02:43	TOSK	67	1,615	-1 (-1.47%)
14:02:43	BIKE	520	8	5 (0.97%)
14:02:43	BIKE	520	12	5 (0.97%)
14:02:43	BIKE	520	9	5 (0.97%)
14:02:43	BJBR	995	5	5 (0.51%)
14:02:43	BJBR	995	1	5 (0.51%)
14:02:43	BJBR	995	2	5 (0.51%)
14:02:43	CASS	1,065	1	0 (0.00%)
14:02:43	MCOR	67	1	0 (0.00%)
14:02:43	ATLA	142	13	11 (8.40%)
14:02:43	ATLA	142	7	11 (8.40%)
14:02:43	SOLA	185	300	40 (27.59%)

5. User Setting

Pada **Session – User Setting** dapat melakukan **Setting Themes, Setting Font, Setting Order, Setting App dan Setting Client**.

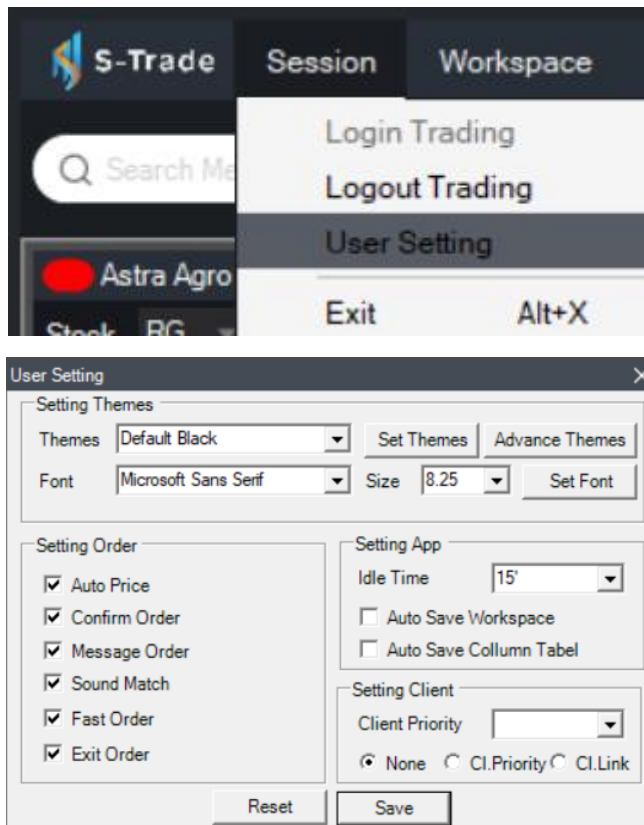

Trading

1. Speed Order

W	Bid	BidLot	Price	OfferLot	Offer	W
			5,625	9		
		7	5,600			

Que	Lot	Bid	Offer	Lot	Que
1	7	5,600	5,625	9	1

Stock	Balance	Balance (Lot)	Net Balance	Net Balance (Lot)	Avg Price
AALI	0	0	0	0	0

Form Speed Order memberikan akses yang lebih cepat bagi Nasabah untuk melakukan order dibandingkan melakukannya melalui form Reguler. Hal ini disebabkan nama saham (**Stock**) dan harga saham (**Stock Price**) sudah langsung terisi, **Speed Order** dapat di akses dengan cara klik menu **Order – Speed Order**.

2. Quick Order

Form Quick Order memberikan akses yang lebih mudah bagi Nasabah untuk melakukan order Buy, Sell, Amend, dan Withdraw dalam satu form. dibandingkan melakukannya melalui form Reguler yang hanya satu form untuk satu jenis order, **Quick Order** dapat di akses pada menu **Order – Quick Order**.

A. Quick Order Buy

Quick Order

BUY S A W

Client: 00VT0476

Stock: []

Price: [0]

Lots: [0] Max

Amount: [0]

Limit: [0]

Expire
 Day Order Session

BUY

Last: 0
Cl: 0 Op: 0 Chg: 0
Lo: 0 Hi: 0 Avg: 0
Val: 0 Vol: 0 Freq: 0
- IEP 0 IEV 0

Trade Book

Price	B.Val	B.Freq	S.Val	S.Freq	Volume
-------	-------	--------	-------	--------	--------

Order List Open Order Match Order Client Portfolio 00VT0476 Refresh

A	W	Entry Time	Order ID	MktOID	ClOID	Client ID	Board	Stock	Side	Basket	Expiry	Price	Lot	Done Lot	OS Lot	Amount	State	Message
---	---	------------	----------	--------	-------	-----------	-------	-------	------	--------	--------	-------	-----	----------	--------	--------	-------	---------

Cara melakukan pembelian order lewat menu **Quick Order Buy** sebagai berikut:

1. Pilih **Quick Order** pada **Sidebar Menu** untuk mengakses quick order atau dengan cara klik kanan ganda pada mouse/trackpad.
2. Form **Quick Order** akan tampil dan pilih **Buy**, lalu masukkan **PIN**.
3. Isi kode saham (**Stock**) dan harga saham (**Price**).
4. Masukkan kuantitas transaksi (**Lots**),
5. Lalu klik **Buy** untuk melakukan transaksi.

B. Quick Order Sell

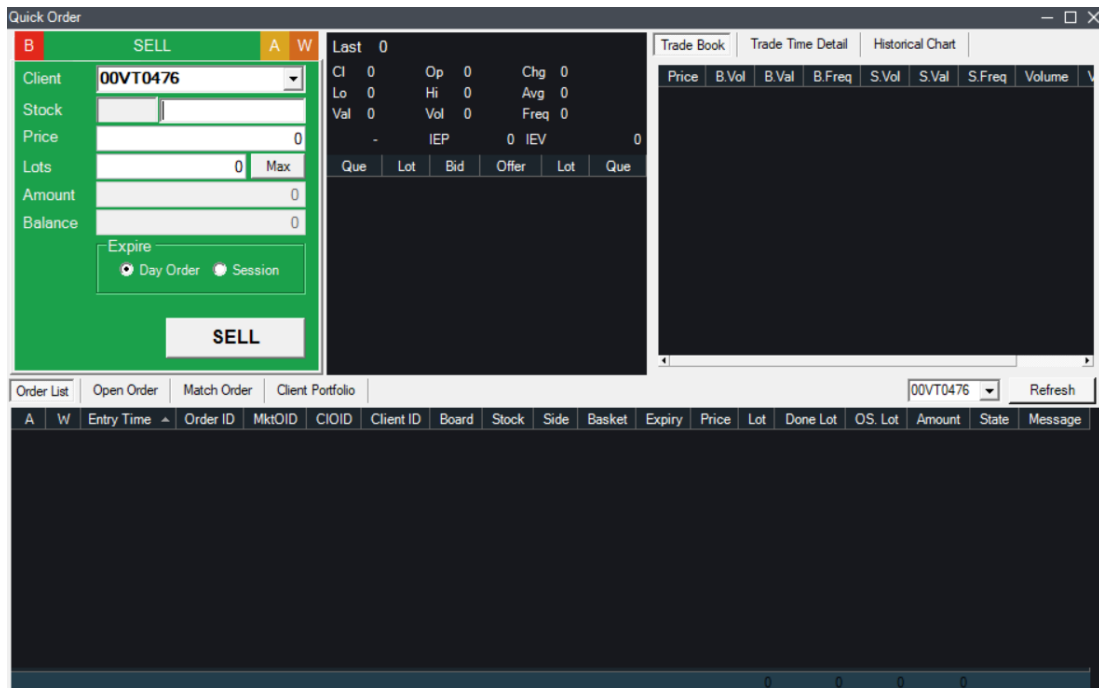

Cara melakukan penjualan order melalui menu **Quick Order Sell** sebagai berikut:

1. Pilih **Quick Order** pada **Sidebar Menu** untuk mengakses quick order atau dengan cara klik kanan ganda pada mouse/trackpad.
2. Form **Quick Order** akan muncul dan pilih **Sell**, lalu masukkan **PIN**.
3. Kode saham (**Stock**) dan harga saham (**Price**).
4. Masukkan kuantitas transaksi (**Lots**),
5. Lalu klik button **Sell**.

C. Quick Order Withdraw

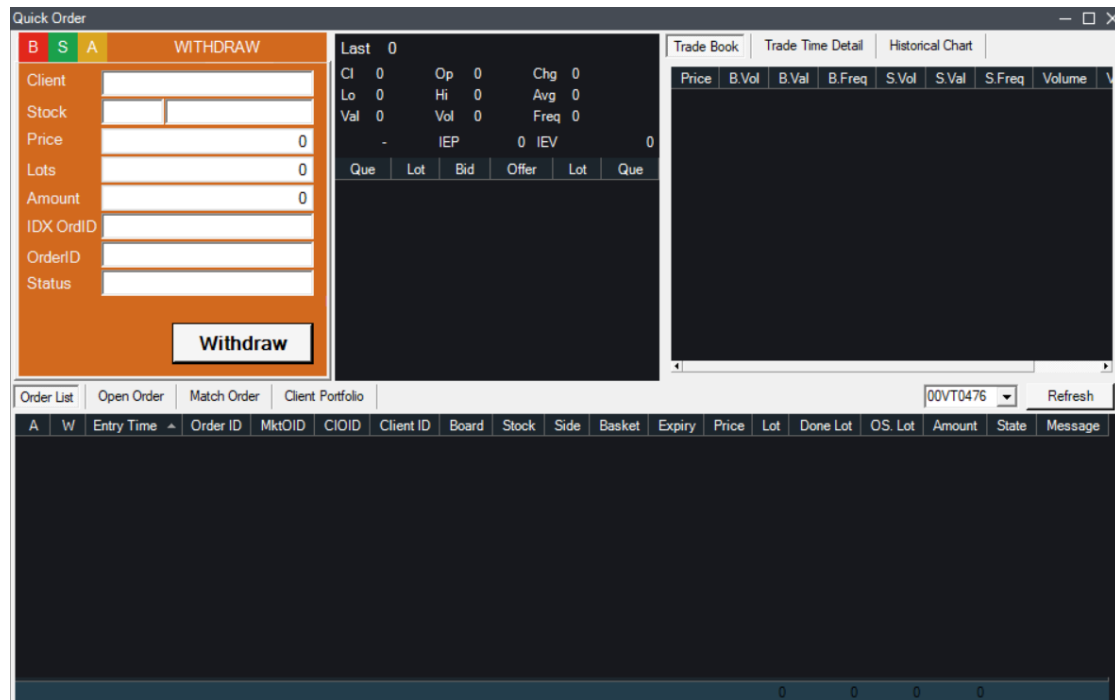

Cara melakukan pembatalan order lewat menu **Quick Order** sebagai berikut:

1. Pilih **Quick Order** pada **Sidebar Menu** untuk mengakses quick order atau dengan cara klik kanan ganda pada mouse/trackpad.
2. Form **Quick Order** akan muncul dan pilih **Withdraw**, lalu masukkan **PIN**.
3. Klik **Order** untuk mencari order yang akan di lakukan pembatalan (withdraw).

Catatan: Order yang akan ditampilkan hanya order berstatus **O** dan **P**)

4. **Klik ganda** order yang akan di withdraw.
5. Data order yang akan di withdraw, secara otomatis akan masuk kedalam masing-masing kotak isian form withdraw.
6. Klik button **Withdraw** untuk melakukan pembatalan.
7. Status order yang sudah dilakukan withdraw, secara otomatis akan berubah jadi **W**, jika sudah terkirim ke BEI.

D. Amend

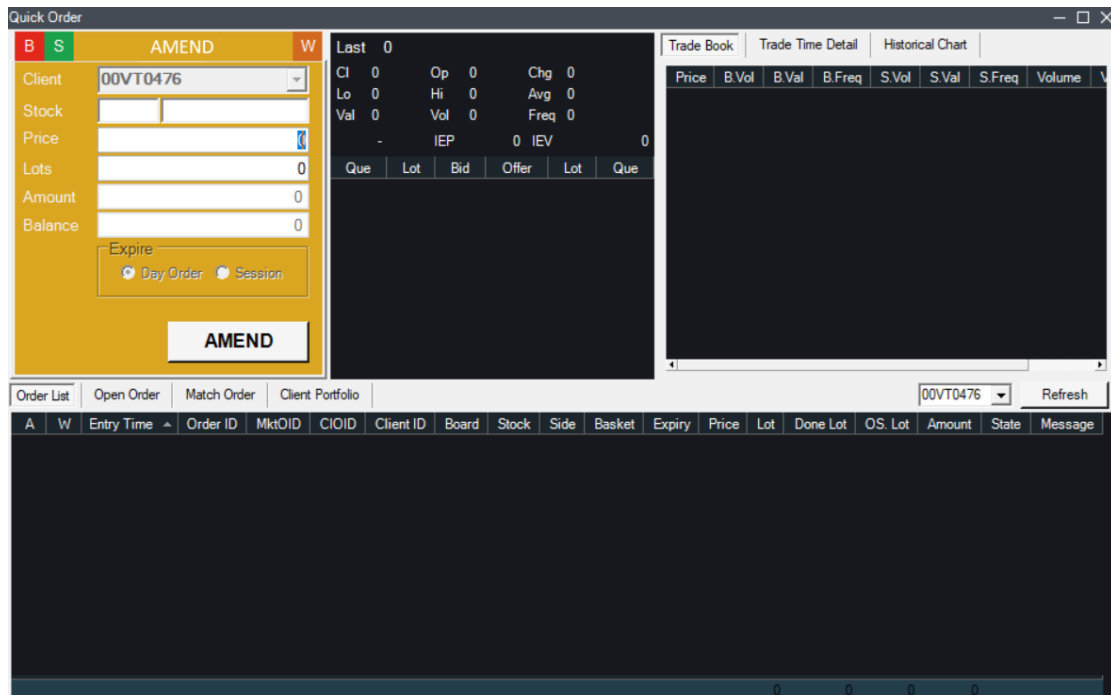

1. Pilih **Quick Order** pada **Sidebar Menu** untuk mengakses quick order atau dengan cara klik kanan ganda pada mouse/trackpad.
2. Form **Quick Order** akan muncul dan pilih **Amend**, lalu masukkan **PIN**.
3. Klik **Order** untuk mencari order yang akan di lakukan perubahan (amend).

Catatan: Order yang akan ditampilkan hanya order berstatus **O** dan **P**)

4. **Klik ganda** order yang akan di amend.
5. Isi **Price** dan **Lots** untuk melakukan amend sesuai yang diinginkan.
6. Klik button **Amend** untuk melakukan pembatalan.
7. Status order yang sudah dilakukan amend, secara otomatis akan berubah jadi **A**, jika sudah terkirim ke BEI.

3. Regular Order

A. Buy Order

1. Untuk melakukan pembelian saham dengan regular form, tekan tombol **F2** atau melalut menu **Order – Buy Regular** atau tombol **Buy Order** di toolbar.
2. Isi **Stock** dengan kode saham yang akan dibeli, **Price** dengan harga stock dan **Lots** dengan jumlah lot, lalu klik tombol **Send**.

Beberapa hal yang perlu diperhatikan dalam melakukan pembelian di form regular:

- a. Entri Stock otomatis terisi dengan saham yang terlihat di Order book.
- b. Jika checkbox **Put In Basket** dipilih, maka order yang dientri tidak dikirim ke BEI, tapi disimpan di server Broker.
- c. Order yang bersifat **Basket Order** akan otomatis dikirim saat **Pre-Opening** jika saham tersebut merupakan kategori saham pre-opening. Jika saham tersebut termasuk saham pre-opening, maka akan dikirimkan saat pembukaan perdagangan sesi satu dan pembukaan perdagangan sesi dua.
- d. Order bersifat Basket bisa dikirimkan dengan menggunakan menu **Order Send**.
- e. Umur order bisa ditentukan dengan memilih antara **Day Order** atau **Session**. **Day Order** berarti order berlaku dalam satu hari perdagangan, sedangkan **Session Order** berarti order hanya berlaku satu sesi.

- Client:** 00VT0476, Virtual Client 0476
- Limit:** 1,000,000,000
- Board:** RG, Listing Board: MBX
- Stock:** AALI, Astra Agro Lestari Tbk.
- Liquidity:** 80%
- Price:** 5,300
- Lots:** 0 (Max)
- Amount:** 0
- Expired:** Day Order
- Split:** Normal (selected), Random
- Split Time:** 1 (Max 50)
- Range From:** 1 To 1
- Buttons:** RESET, SEND
- Market Data Table:**

		Last 5,300			
CI	5,325	Op	5,325	Chg	-25 (-0.47%)
Lo	5,275	Hi	5,350	Avg	5,318.00
Val	1.43 B	Vol	269.6 K	Freq	218
		IEP		0 IEV	
Que	Lot	Bid	Offer	Lot	Que
32	401	5,275	5,300	234	5
51	1,046	5,250	5,325	348	6
18	233	5,225	5,350	368	12
43	809	5,200	5,375	437	13
11	42	5,175	5,400	236	10
11	308	5,150	5,425	286	14
11	95	5,125	5,450	250	16
31	382	5,100	5,475	364	11
5	54	5,075	5,500	139	16
8	278	5,050	5,525	189	8
10	324	5,025	5,550	249	11
42	2,128	5,000	5,575	113	5
1	2	4,990	5,600	165	13
4	37	4,980	5,625	59	5
1	2	4,970	5,650	102	8
279	6,141			3,539	153

B. Sell Order

1. Untuk melakukan penjualan saham, tekan tombol **F4** atau melalui menu **Order – Sell Regular** atau dengan meng-klik tombol **Sell Order** di toolbar.
2. Semua fasilitas sama dengan layer **Buy Order**.

Que	Lot	Bid	Offer	Lot	Que
37	587	5,275	5,300	198	4
52	1,051	5,250	5,325	348	6
19	234	5,225	5,350	368	12
43	809	5,200	5,375	437	13
11	42	5,175	5,400	261	11
11	308	5,150	5,425	286	14
11	95	5,125	5,450	250	16
31	382	5,100	5,475	364	11
6	64	5,075	5,500	139	16
9	288	5,050	5,525	188	7
10	324	5,025	5,550	249	11
42	2,128	5,000	5,575	113	5
1	2	4,990	5,600	165	13
4	37	4,980	5,625	59	5
1	2	4,970	5,650	102	8
288	6,353			3,527	152

C. Amend Order

A	W	Q	OrdID	IDX ID	Board	B/S	Stock	Price	Lot	Amount	Done
■	■	■	7338	17179869197	RG	B	ACES	860	1	86,000	0
■	■	■	7335	17179869196	RG	B	AALI	6,100	10	6,100,000	0
■	■	■	7329	17179869195	RG	B	GGRM	19,000	10	19,000,000	0
■	■	■	6595	17179869193	RG	B	AALI	6,075	1	607,500	0
■	■	■	6232	17179869192.0000	RG	S	BBCA	10,525	10	10,525,000	10
■	■	■	6201	17179869191	RG	B	BBCA	10,400	10	10,400,000	10
■	■	■	3127	17179869190	RG	S	BBRI	14,100	5	7,050,000	5
■	■	■	3068	17179869189	RG	B	BBRI	13,975	5	6,987,500	5
■	■	■	2554	17179869188.0000	RG	S	ADRO	4,800	4	1,920,000	4
■	■	■	2431	17179869187	RG	B	ADRO	3,650	4	1,460,000	4
■	■	■	2293	17179869186.0000	RG	B	TLKM	10,025	50	50,125,000	0
■	■	■	2060	17179869185	RG	B	TLKM	10,025	100	100,250,000	0

Buy Lot : 191 Amount : 195,016,000 Done : 19 Remain : 172
 Sell Lot : 19 Amount : 19,495,000 Done : 19 Remain : 0

Client	W	Entry Time	Order ID	MktOID	CIOID	Client ID	Board	Stock	Side	Basket	Expiry	Price	Lot	Done Lot	OS Lot
A	W	10:05:56	4267	0	147001742	00VT0476	RG	AALI	B	N	0	5,250	1	0	0

Total Buy (Open) 0 [0] Total Sell (Open) 0 [0] Net (Open) 0 [0] Total Buy (Done) 0 [0] Total Sell (Done) 0 [0] Net (Done) 0 [0]

#OrdB	Lot	Bid	Off	Lot	#OrdS
1	22	436	437	27	3
6	987	435	438	43	3
4	535	434	439	2,3	4
6	2,...	433	440	1,5	6
7	1,...	432	442	35	2
5	5,...	431	443	1,0	1
18	2,...	430	444	11	3
4	785	429	445	83	6
	23,...			30,	

1. Untuk mengubah order menggunakan form Amend Order reguler, tandai checkbox pada **Order List** lalu klik tombol **Amend**.
2. Ubah harga (**Price**) dan/atau jumlah lot (**Lots**) pada order tersebut lalu klik tombol **Amend**.

Beberapa hal yang harus diperhatikan pada saat melakukan Amend dari form reguler sebagai berikut:

1. Proses amend tidak diperbolehkan **menambah** kuantitas order, karena Order akan di reject oleh BEI.
2. Jika perubahan/Amend diterima, maka order sebelumnya akan mempunyai status **A** dan order baru (yang aktif) akan berstatus **O**.

D. Withdraw Order

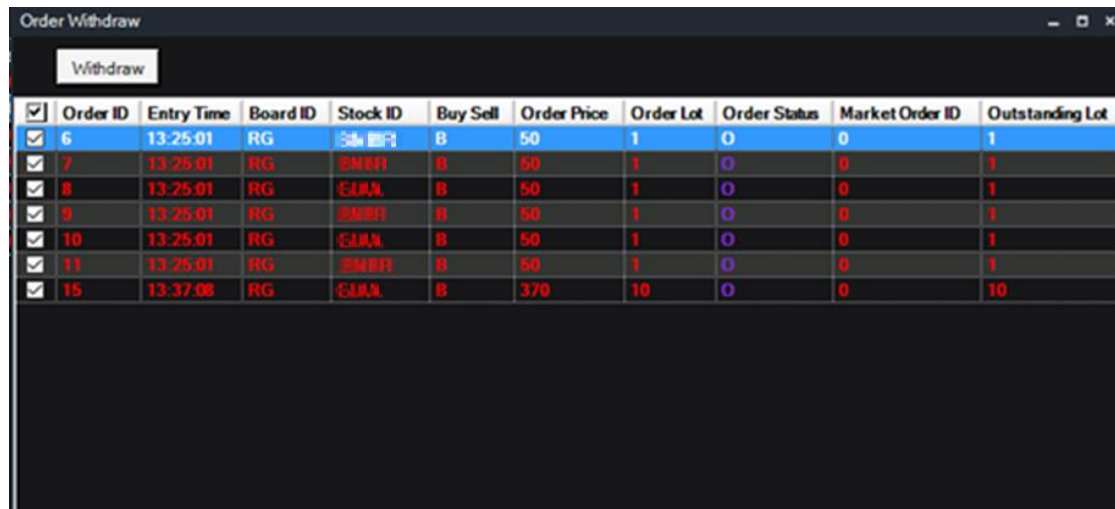

<input checked="" type="checkbox"/>	Order ID	Entry Time	Board ID	Stock ID	Buy Sell	Order Price	Order Lot	Order Status	Market Order ID	Outstanding Lot
<input checked="" type="checkbox"/>	6	13:25:01	RG	SMRH	B	50	1	O	0	1
<input checked="" type="checkbox"/>	7	13:25:01	RG	SMRH	B	50	1	O	0	1
<input checked="" type="checkbox"/>	8	13:25:01	RG	CIJA	B	50	1	O	0	1
<input checked="" type="checkbox"/>	9	13:25:01	RG	SMRH	B	50	1	O	0	1
<input checked="" type="checkbox"/>	10	13:25:01	RG	CIJA	B	50	1	O	0	1
<input checked="" type="checkbox"/>	11	13:25:01	RG	SMRH	B	50	1	O	0	1
<input checked="" type="checkbox"/>	15	13:37:08	RG	CIJA	B	370	10	O	0	10

1. Untuk melakukan pembatalan atas order aktif (berstatus **O**), pilih order yang akan dibatalkan pada window **Order List** dengan memberi tanda pada checkbox pada order yang akan dibatalkan.
2. Pembatalan order bisa dilakukan untuk beberapa order sekaligus.
3. Klik tombol **Withdraw** untuk melakukan pembatalan. Jika withdraw berhasil, maka order status akan berubah menjadi **W**.

4. Check Order Status Trading

- Untuk melakukan pengecekan status order, Nasabah dapat melihatnya di Form **Order List** dan **Trade List**. Order List window menampilkan daftar penjualan dan pembelian pada satu hari, sedangkan Trade List hanya menampilkan order yang sudah match (done) di BEI.
- Window ini bisa dilihat dengan mengakses menu **Order – Order List** atau dari tombol **Order List**.

Client	A	W	Entry Time	Order ID	MktOID	CIOID	Client ID	Board	Stock	Side	Basket	Expiry	Price	Lot	Done Lot	OS Lot
	A	W	10:06:56	4267	0	147001742	00VT0476	RG	AALI	B	N	0	5,250	1	0	0
	A	W	10:32:32	4774	0	147001743	00VT0476	RG	AALI	B	N	0	5,225	1	0	0
	A	W	10:32:35	4776	0	147001744	00VT0476	RG	AALI	B	N	0	5,400	1	0	0
	A	W	10:32:37	4778	0	147001745	00VT0476	RG	AALI	B	N	0	5,425	1	0	0

4 0 0																							
Total Buy (Open)				Total Sell (Open)				Net (Open)				Total Buy (Done)				Total Sell (Done)				Net (Done)			
0 [0]																							

- Status dari order yang dientri yaitu sebagai berikut:

No	Field	Deskripsi	Definisi
1	o	Wait to Send	Basket Order/belum dikirim ke BEI
2	O	Open Order	Order sudah diterima ke BEI dan mendapatkan Market Order ID dari BEI
3	P	Partial Match	Order match di BEI secara partial
4	M	Match Order	Order match di BEI secara keseluruhan (ditambah dengan order match partial/sebagian)
5	A	Amended Order	Ubah Order untuk order yang sudah terkirim ke BEI
6	a	Wait to Amend	Ubah Order untuk order yang belum terkirim ke BEI
7	W	Withdraw Order	Pembatalan Order untuk order yang sudah terkirim ke BEI
8	R	Rejected Order	Order sudah terkirim ke BEI, tapi di reject
9	w	Wait to Withdraw	Pembatalan Order untuk order yang belum terkirim ke BEI

- Order Beli (**Buy**) selalu berwarna merah dan order Jual (**Sell**) berwarna hijau.

Market Info

Aplikasi Online Trading ini menyediakan data transaksi dan market info yang informatif yang dibutuhkan oleh trader baik pemula maupun yang berpengalaman.

Berikut list menu yang terdapat didalam menu market info (**Transaction**).

No	Field	Deskripsi
1	Stock Trade / Time Detail	Menyediakan fungsi filter transaksi berdasarkan saham yang diinginkan
2	Stock Price – Volume Summary	Informasi fraksi harga berikut frekuensi serta volume untuk saham yang diinginkan
3	Buy Sell Activity	Informasi detil buy sell untuk saham yang diinginkan
4	Order Tracking	Fungsi tracking order yang diinginkan berdasarkan harga dan market order ID
5	Foreign/Domestic Transaction	Menu ini menyediakan informasi total transaksi berdasarkan buyer atau seller dari Domestic atau Foreign
6	Broker Transation Detail	Menu ini menyediakan detail transaksi untuk masing-masing broker yang terdaftar di bursa
7	Broker Transaction by Stock	Menu ini menyediakan informasi transaksi masing-masing broker berdasarkan saham yang kita inginkan
8	Order Detail	Menu ini menyediakan detail transaksi untuk saham yang diinginkan berdasarkan status order (termasuk order yang di batalkan)

No	Field	Deskripsi
9	Market Summary	Menu ini memberikan informasi transaksi berdasarkan papan (Board)
10	Net Buy Sell Stock	Menyediakan informasi net buy sell berdasarkan nama saham
11	Net Buy Sell Broker	Menyediakan informasi net buy sell berdasarkan nama broker
12	Net Buy Sell Stock Foreign	Informasi net buy sell berdasarkan nama saham untuk transaksi foreign
13	Net Buy Sell Broker Foreign	Informasi net buy sell berdasarkan broker untuk transaksi foreign
14	Net Buy Sell Stock Domestic	Informasi net buy sell berdasarkan nama saham untuk transaksi domestic
15	Net Buy Sell Broker Domestic	Informasi net buy sell berdasarkan broker untuk transaksi domestic

No	Field	Deskripsi
16	Foreign Buy Sell	Informasi total transaksi nasabah foreign berdasarkan nama saham
17	Top 20	Menyediakan informasi peringkat saham atau broker berdasarkan value, volume atau frekuensi transaksi

5. Trade by Stock

Stock Trade menampilkan catatan transaksi untuk satu saham yang sudah terjadi. Untuk mengakses **Stock Trade**, klik menu **Transaction – Trade by Stock**.

Broker	Broker Name	B. Freq	B. Vol	B. Val	B. Avg	S. Freq	S. Vol	S. Val	S. Avg
ZP	Maybank Sekuritas Indonesia	168	240,700	1,297,007,500	5,388	2	300	1,605,000	802,500
AK	UBS Sekuritas Indonesia	66	89,100	481,330,000	5,402	8	9,900	53,390,000	5,399
BK	J.P. Morgan Sekuritas Indonesia	50	85,700	459,745,000	5,365	24	32,000	172,647,500	5,395
YP	Mirae Asset Sekuritas Indonesia	70	79,500	426,195,000	5,361	51	33,200	178,617,500	5,382
DH	SINARMAS SEKURITAS	14	26,700	144,797,500	5,423	4	700	3,757,500	5,393
YJ	Lotus Andalan Sekuritas	9	26,000	140,400,000	5,400	1	500	2,700,000	5,400
AG	Kiwoom Sekuritas Indonesia	7	20,000	107,500,000	5,375	0	0	0	0
KK	Phillip Sekuritas Indonesia	31	42,100	225,472,500	5,356	29	22,500	121,267,500	5,349
YB	Jasa Utama Capital Sekuritas	4	20,200	108,575,000	5,375	3	2,000	10,707,500	5,354
CP	KB Valbury Sekuritas	2	20,000	107,500,000	5,375	2	5,000	27,000,000	5,400
NI	BNI Sekuritas	20	20,300	109,137,500	5,376	14	10,900	58,362,500	5,354
XA	NH Korindo Sekuritas Indonesia	6	8,200	44,110,000	5,379	2	3,000	16,225,000	5,379
LG	Trimegah Sekuritas Indonesia Tbk	2	5,000	26,870,000	5,374	0	0	0	0
BQ	Korea Investment and Sekuritas	9	4,800	25,807,500	5,377	1	100	542,500	5,377
PD	Indo Premier Sekuritas	32	36,200	194,642,500	5,377	35	33,000	177,222,500	5,372
XL	Stockbit Sekuritas Digital	33	22,000	118,287,500	5,377	26	19,200	103,412,500	5,377
MG	Semesta Indovest Sekuritas	3	2,600	13,975,000	5,375	0	0	0	0
DX	Bahana Sekuritas	1	1,100	5,940,000	5,400	0	0	0	0
GR	PANIN SEKURITAS Tbk.	9	5,100	27,427,500	5,378	6	4,500	24,187,500	5,378
AZ	Sucor Sekuritas	2	600	3,235,000	5,392	1	100	535,000	5,392

6. Trade Summary Stock

Trade Summary Stock menampilkan harga satu saham yang sudah terjadi. Untuk mengakses **Trade Summary Stock**, klik menu **Transaction – Trade Summary Stock**. Lalu pada field **Broker** dibuat kosong, dan field **Result** pilih **Stock** kemudian klik button **View**.

Broker	B. Freq	B. Vol	B. Lot	B.Val	B. Avg	S. Freq	S. Vol	S. Lot	S. Val	S. Avg	Freq	Volume
CC	189	341,700	3,417	1,832,357,500	5,362.47	763	1,125,100	11,251	6,017,425,000	5,348.35	952	1,46
ZP	299	285,300	2,853	1,533,807,500	5,376.12	68	83,200	832	441,782,500	5,309.89	367	36
YP	202	206,900	2,069	1,102,797,500	5,330.10	77	47,600	476	255,027,500	5,357.72	279	25
XL	82	132,100	1,321	701,700,000	5,311.88	38	22,400	224	120,415,000	5,375.67	120	15
AK	90	117,100	1,171	629,740,000	5,377.80	56	31,500	315	168,000,000	5,333.33	146	14
SQ	101	105,100	1,051	558,805,000	5,316.89	32	52,200	522	281,357,500	5,389.99	133	15
BK	62	89,100	891	477,770,000	5,362.18	24	32,000	320	172,647,500	5,395.23	86	12
KK	66	86,700	867	462,757,500	5,337.46	70	95,500	955	507,742,500	5,316.68	136	18
XC	69	62,200	622	330,747,500	5,317.48	93	86,800	868	465,375,000	5,361.46	162	14
PD	100	59,100	591	316,012,500	5,347.08	53	36,200	362	194,207,500	5,364.85	153	9
GR	25	49,000	490	260,160,000	5,309.39	6	4,500	45	24,187,500	5,375.00	31	5
DR	34	46,300	463	245,167,500	5,295.19	43	62,300	623	333,232,500	5,348.84	77	10
NI	52	39,200	392	209,165,000	5,335.84	19	12,600	126	67,362,500	5,346.23	71	5
YJ	10	29,100	291	156,907,500	5,392.01	1	500	5	2,700,000	5,400.00	11	2
DH	23	28,000	280	151,697,500	5,417.77	4	700	7	3,757,500	5,367.86	27	2
AG	8	22,400	224	120,220,000	5,366.96	0	0	0	0	0.00	8	2
YB	7	20,900	209	112,267,500	5,371.65	4	2,700	27	14,400,000	5,333.33	11	2
CP	4	20,500	205	110,142,500	5,372.80	2	5,000	50	27,000,000	5,400.00	6	2
OD	26	20,500	205	108,627,500	5,298.90	49	33,600	336	178,542,500	5,313.76	75	5

7. Order Tracking

Order tracking menyediakan fungsi tracking order yang diinginkan berdasarkan market order ID. Untuk mengakses **Order Tracking**, klik menu **Transaction – Order Tracking**. Lalu isi **Market Order ID**

Queue#	Mkt OrderID	Volume	Done	Outstanding	Queue Volume	Queue Value	Order Time	InvestorType
1	2024042500...	115,000	0	115,000	2,247,850,000	147,660,024,600	08:59:00	X
2	2024042500...	6,500	0	6,500	2,247,965,000	147,668,419,600	08:59:00	X
3	2024042500...	700	0	700	2,247,971,500	147,668,894,100	08:59:00	X
4	2024042500...	82,900	0	82,900	2,247,972,200	147,668,945,200	08:59:00	X
5	2024042500...	30,000	0	30,000	2,248,055,100	147,674,996,900	08:59:00	X
6	2024042500...	50,000	0	50,000	2,248,085,100	147,677,186,900	08:59:00	X
7	2024042500...	250,000	0	250,000	2,248,135,100	147,680,836,900	08:59:00	X
8	2024042500...	25,000	0	25,000	2,248,385,100	147,699,086,900	08:59:00	X
9	2024042500...	125,000	0	125,000	2,248,410,100	147,700,911,900	08:59:00	X
10	2024042500...	200	0	200	2,248,535,100	147,710,036,900	08:59:00	X
11	2024042500...	18,000	0	18,000	2,248,535,300	147,710,051,500	08:59:00	X
12	2024042500...	1,500	0	1,500	2,248,553,300	147,711,365,500	08:59:00	X
13	2024042500...	500	0	500	2,248,554,800	147,711,475,000	08:59:00	X
14	2024042500...	2,500	0	2,500	2,248,555,300	147,711,511,500	08:59:00	X
15	2024042500...	10,000	0	10,000	2,248,557,800	147,711,694,000	08:59:00	X
16	2024042500...	500,000	0	500,000	2,248,567,800	147,712,424,000	08:59:00	X
17	2024042500...	1,500	0	1,500	2,249,067,800	147,748,924,000	08:59:00	X
18	2024042500...	900	0	900	2,249,069,300	147,749,033,500	08:59:00	X
19	2024042500...	100	0	100	2,249,070,200	147,749,099,200	08:59:00	X
20	2024042500...	1,000	0	1,000	2,249,070,300	147,749,106,500	08:59:00	X

8. Trade Summary Domestic

Menu Trade Summary Domestic menyediakan informasi total transaksi berdasarkan buyer atau seller dari Domestic. Untuk mengakses **Trade Summary Domestic**, klik menu **Transaction – Trade Summary** lalu pada field **Broker** dibuat kosong, field **Type** pilih **Domestic**, dan field **Result** pilih **Stock** kemudian klik button **View**

Broker	B. Freq	B. Vol	B. Lot	B.Val	B. Avg	S. Freq	S. Vol	S. Lot	S. Val	S. Avg	Freq	Volume
YP	332	345,000	3,450	1,841,060,000	5,336.41	104	65,300	653	350,420,000	5,366.31	436	41
PD	200	161,700	1,617	867,137,500	5,362.63	66	40,900	409	219,357,500	5,363.26	266	20
XL	154	152,900	1,529	813,660,000	5,321.52	60	36,400	364	195,320,000	5,365.93	214	18
SQ	134	177,400	1,774	945,675,000	5,330.75	52	65,200	652	350,382,500	5,373.96	186	24
CC	271	223,200	2,232	1,191,207,500	5,336.95	142	133,900	1,339	718,350,000	5,364.82	413	35
DR	122	146,500	1,465	783,152,500	5,345.75	72	74,200	742	397,377,500	5,355.49	194	22
GR	44	59,600	596	316,775,000	5,315.02	7	4,600	46	24,725,000	5,375.00	51	6
OD	97	93,800	938	499,612,500	5,326.36	61	46,300	463	246,635,000	5,326.89	158	14
DH	38	38,500	385	207,960,000	5,401.56	8	1,700	17	9,107,500	5,357.35	46	4
NI	91	50,300	503	268,557,500	5,339.12	27	14,200	142	75,957,500	5,349.12	118	6
YJ	11	32,600	326	175,632,500	5,387.50	1	500	5	2,700,000	5,400.00	12	3
AG	8	22,400	224	120,220,000	5,366.96	0	0	0	0	0.00	8	2
AZ	26	18,300	183	98,125,000	5,362.02	2	300	3	1,605,000	5,350.00	28	1
YB	7	20,900	209	112,267,500	5,371.65	5	3,300	33	17,625,000	5,340.91	12	2
CP	8	22,000	220	118,145,000	5,370.23	2	5,000	50	27,000,000	5,400.00	10	2
TP	6	18,000	180	95,150,000	5,286.11	2	1,000	10	5,425,000	5,425.00	8	1
KK	99	135,300	1,353	722,227,500	5,337.97	94	122,100	1,221	649,755,000	5,321.50	193	25
LG	11	13,400	134	71,780,000	5,356.72	1	1,000	10	5,300,000	5,300.00	12	1
IF	2	10,000	100	53,250,000	5,325.00	0	0	0	0	0.00	2	1

9. Trade Summary Foreign

Menu Trade Summary Foreign menyediakan informasi total transaksi berdasarkan buyer atau seller dari Foreign. Untuk mengakses **Trade Summary Foreign**, klik menu **Transaction – Trade Summary** lalu pada field **Broker** dibuat kosong, field **Type** pilih **Foreign**, dan field **Result** pilih **Stock** kemudian klik button **View**

Broker	B. Freq	B. Vol	B. Lot	B.Val	B. Avg	S. Freq	S. Vol	S. Lot	S. Val	S. Avg	Freq	Volume
ZP	355	308,900	3,089	1,660,495,000	5,375.51	201	118,900	1,189	632,982,500	5,323.65	556	427,4
BK	76	92,500	925	495,967,500	5,361.81	34	33,300	333	179,585,000	5,392.94	110	125,4
YP	1	3,000	30	16,125,000	5,375.00	0	0	0	0	0.00	1	3,0
KK	4	2,600	26	13,822,500	5,316.35	0	0	0	0	0.00	4	2,6
OD	9	2,300	23	12,347,500	5,368.48	0	0	0	0	0.00	9	2,3
BQ	2	2,000	20	10,750,000	5,375.00	0	0	0	0	0.00	2	2,0
TP	9	12,200	122	65,640,000	5,380.33	22	12,200	122	64,835,000	5,314.34	31	24,0
YU	0	0	0	0	0.00	33	10,400	104	55,042,500	5,292.55	33	10,0
AK	123	150,600	1,506	809,232,500	5,373.39	202	177,500	1,775	947,650,000	5,338.87	325	328,0
BB	0	0	0	0	0.00	61	72,900	729	391,407,500	5,369.10	61	72,0
CC	69	233,200	2,332	1,255,947,500	5,385.71	1,038	1,424,600	14,246	7,622,605,000	5,350.70	1,107	1,657,0

10. Trades by Broker

Menu **Trades by Broker** menyediakan detail transaksi untuk masing-masing broker yang terdaftar di bursa. Untuk mengakses **Trade By Broker**, klik menu **Transaction – Trade By Broker** lalu pilih **Broker** dan **Tanggal** yang ingin di track kemudian klik button **Refresh**.

Stock	Stock Name	B. Freq	B. Vol	B. Val	B. Avg	S. Freq	S. Vol	S. Val	S.
TOPS	Totalindo Eka Persada Tbk.	32	17,513,200	17,513,200	1	0	0	0	
IMJS	Indomobil Multi Jasa Tbk.	198	6,674,600	1,041,699,100	156	49	751,400	116,750,700	
ENRG	Energi Mega Persada Tbk.	153	4,291,400	816,003,800	190	70	1,417,600	270,019,200	
BSBK	Wulandari Bangun Laksana Tbk.	457	1,763,000	95,343,800	54	0	0	0	
MNCN	Media Nusantara Citra Tbk.	31	2,092,700	645,837,000	309	39	500,000	155,000,000	
GRIA	Ingria Pratama Capitalindo Tbk.	389	6,297,600	1,197,408,000	190	473	5,024,100	955,491,100	
AREA	Dunia Virtual Online Tbk.	54	1,088,500	190,599,000	175	0	0	0	
BWPT	Eagle High Plantations Tbk.	1	1,000,000	51,000,000	51	0	0	0	
COAL	Black Diamond Resources Tbk.	6	980,000	25,500,000	26	0	0	0	
BOGA	Bintang Oto Global Tbk.	662	12,801,200	10,697,840,500	836	481	11,876,700	9,895,752,000	
FITT	Hotel Fitra International Tbk.	58	1,075,000	120,961,600	113	19	238,100	27,087,600	
PSAB	J Resources Asia Pasifik Tbk.	159	12,543,800	1,824,452,400	145	724	11,750,000	1,707,500,000	
GULA	Aman Agrindo Tbk.	1,610	5,288,600	3,863,063,000	730	1,711	4,510,300	3,303,914,000	
ESTA	Esta Multi Usaha Tbk.	121	1,424,900	172,827,200	121	72	689,200	84,484,600	
AGRO	Bank Raya Indonesia Tbk.	23	1,004,900	226,827,400	226	32	370,000	83,420,000	
JAST	Jasnita Telekomindo Tbk.	10	600,000	21,200,000	35	0	0	0	
PTMP	Mitra Pack Tbk.	596	20,510,200	2,508,264,200	122	4,813	20,012,300	2,448,803,000	
AYAM	Janu Putra Sejahtera Tbk.	4,230	18,191,100	1,912,336,400	105	220	17,700,000	1,881,200,000	
MDKA	Merdeka Copper Gold Tbk.	36	586,000	1,396,960,000	2,384	3	175,500	415,445,000	
ELSA	Elnusa Tbk.	65	1,300,000	576,800,000	444	103	900,000	397,500,000	

11. Trade Summary Broker

Menu **Trade Summary Broker** menyediakan informasi transaksi masing-masing broker berdasarkan saham yang kita inginkan. Pilih dan ketik Stock yang ingin dicari. Untuk mengakses **Trade Summary Broker**, klik menu **Transaction – Trade Summary Broker**. Lalu pada field **Stock** dibuat kosong, dan field **Result** pilih **Broker** kemudian klik button **View**.

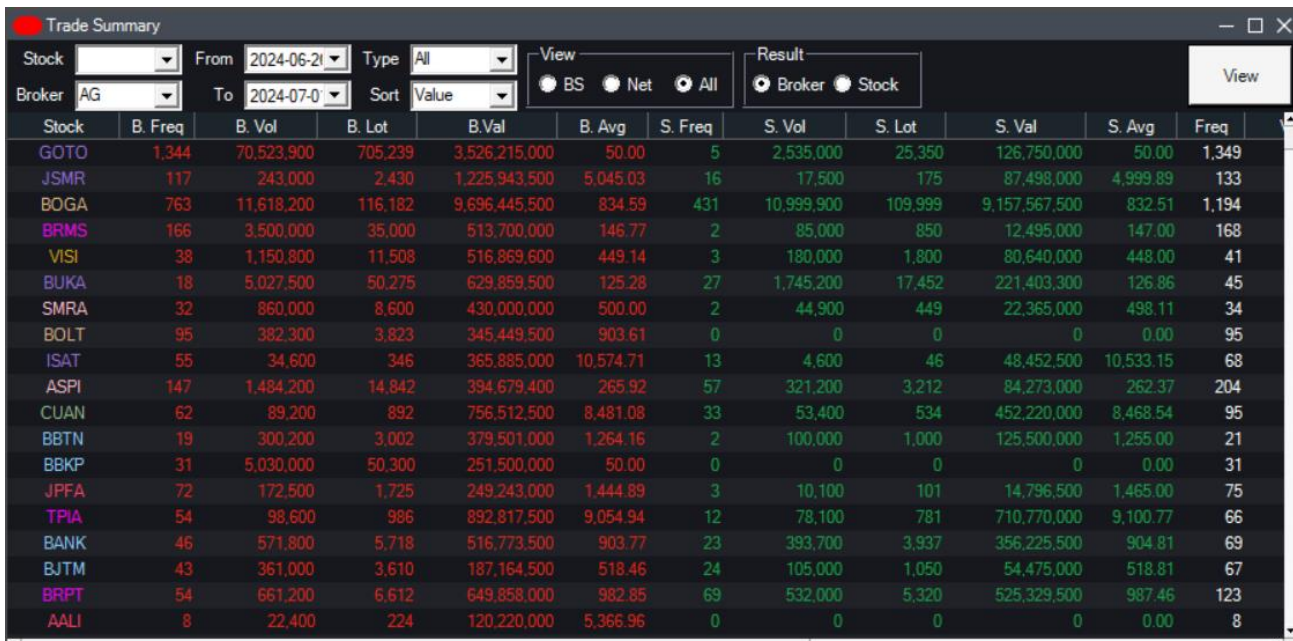

Stock	B. Freq	B. Vol	B. Lot	B.Val	B. Avg	S. Freq	S. Vol	S. Lot	S. Val	S. Avg	Freq
GOTO	1,344	70,523,900	705,239	3,526,215,000	50.00	5	2,535,000	25,350	126,750,000	50.00	1,349
JSMR	117	243,000	2,430	1,225,943,500	5,045.03	16	17,500	175	87,498,000	4,999.89	133
BOGA	763	11,618,200	116,182	9,696,445,500	834.59	431	10,999,900	109,999	9,157,567,500	832.51	1,194
BRMS	166	3,500,000	35,000	513,700,000	146.77	2	85,000	850	12,495,000	147.00	168
VISI	38	1,150,800	11,508	516,869,600	449.14	3	180,000	1,800	80,640,000	448.00	41
BUKA	18	5,027,500	50,275	629,859,500	125.28	27	1,745,200	17,452	221,403,300	126.86	45
SMRA	32	860,000	8,600	430,000,000	500.00	2	44,900	449	22,365,000	498.11	34
BOLT	95	382,300	3,823	345,449,500	903.61	0	0	0	0	0.00	95
ISAT	55	34,600	346	365,885,000	10,574.71	13	4,600	46	48,452,500	10,533.15	68
ASPI	147	1,484,200	14,842	394,679,400	265.92	57	321,200	3,212	84,273,000	262.37	204
CUAN	62	89,200	892	756,512,500	8,481.08	33	53,400	534	452,220,000	8,468.54	95
BBTN	19	300,200	3,002	379,501,000	1,264.16	2	100,000	1,000	125,500,000	1,255.00	21
BBKP	31	5,030,000	50,300	251,500,000	50.00	0	0	0	0	0.00	31
JPFA	72	172,500	1,725	249,243,000	1,444.89	3	10,100	101	14,796,500	1,465.00	75
TPIA	54	98,600	986	892,817,500	9,054.94	12	78,100	781	710,770,000	9,100.77	66
BANK	46	571,800	5,718	516,773,500	903.77	23	393,700	3,937	356,225,500	904.81	69
BJTM	43	361,000	3,610	187,164,500	518.46	24	105,000	1,050	54,475,000	518.81	67
BRPT	54	661,200	6,612	649,858,000	982.85	69	532,000	5,320	525,329,500	987.46	123
AALI	8	22,400	224	120,220,000	5,366.96	0	0	0	0	0.00	8

12. Market Summary

Menu **Market Summary** memberikan informasi transaksi berdasarkan papan (**Board**). Menu **Market Summary** dapat dipilih pada **Quotes – Market Summary**.

Market Summary			
Ordinary	Volume	Value	Freq
RG	9,464,286,500	4,035,017,864,800	696,462
TN	23,700	69,290,500	9
NG	1,667,191,295	1,099,385,209,120	534
Non RG Total	1,667,214,995	1,099,454,499,620	543
Total	11,131,501,495	5,134,472,364,420	697,005
Pre Opening	Volume	Value	Freq
RG	3,480,837,100	6,401,259,062,200	376,281
TN	9,200	5,566,000	7
NG	198,618,735	736,963,775,845	350
Non RG Total	198,627,935	736,969,341,845	357
Total	3,679,465,035	7,138,228,404,045	376,638
Warrant	Volume	Value	Freq
RG	0	0	0
TN	0	0	0
NG	2,669	10,497	49
Non RG Total	2,669	10,497	49
Total	2,669	10,497	49
MUTI	Volume	Value	Freq
RG	352,900	211,584,300	92
TN	0	0	0
NG	0	0	0
Non RG Total	0	0	0
Total	352,900	211,584,300	92

13. Top 20

User dapat menampilkan 20 peringkat tertinggi saham regular maupun non regular berdasarkan:

i. Gainer

No	Code	Name	Change	Volume	Value	Frequency	Last Price	Close Price	Average Price	OpenPrice
1	DSSA	Dian Swa...	2,300	98,000	26,425,36...	28	271,000	268,700	269,647	268,800
2	STTP	Siantar T...	775	1,800	21,237,500	16	12,000	11,225	11,799	11,225
3	NFCX	NFC Indo...	415	449,700	917,955,0...	394	2,100	1,685	2,041	1,690
4	TCPI	Transcoal...	225	10,128,400	81,979,90...	1,563	8,175	7,950	8,094	8,000
5	MCAS	M Cash In...	190	748,200	726,584,5...	572	1,035	845	971	845
6	GEMS	Golden E...	175	250,800	1,810,257...	344	7,300	7,125	7,218	7,150
7	BMRI	Bank Man...	150	93,517,900	598,852,5...	11,989	6,400	6,250	6,404	6,325
8	AMFG	Asahimas...	130	62,000	296,491,0...	42	4,860	4,730	4,782	4,730
9	SMSM	SelamaL...	120	5,191,600	10,052,70...	1,417	1,975	1,855	1,936	1,885
10	BBSI	Krom Ban...	100	500	2,147,000	3	4,270	4,170	4,294	4,300
11	AUTO	Astra Oto...	100	9,808,100	20,250,14...	2,675	2,110	2,010	2,065	2,020
12	JSMR	Jasa Mar...	100	18,407,600	98,253,01...	2,596	5,350	5,250	5,338	5,250
13	PTRO	Petrosea...	-150	4,142,800	37,077,97...	3,225	8,775	8,925	8,950	8,975
14	CUAN	Petrindo J...	-300	9,312,200	92,228,74...	6,290	9,600	9,900	9,904	9,950
15	TGKA	Tigaraksa...	-50	400	2,675,000	4	6,600	6,650	6,688	6,725
16	DCII	DCI Indon...	100	200	7,620,000	1	38,100	38,000	38,100	38,100
17	MASB	Bank Mult...	80	700	2,200,000	3	3,150	3,070	3,143	3,100
18	FORU	Fortune In...	75	460,100	489,107,0...	85	1,050	975	1,063	1,070
19	CMNP	Citra Mar...	75	41,100	63,222,500	206	1,575	1,500	1,538	1,505
20	BBCA	Bank Cen...	75	25,813,800	256,130,1...	8,196	9,900	9,825	9,922	9,925
20	PRDA	Prodia Wf...	60	211,600	613,712,0...	203	2,930	2,870	2,900	2,890
				178,647,500	1,226,203...	39,852				

ii. Loser

No	Code	Name	Change	Volume	Value	Frequency	Last Price	Close Price	Average Price	OpenPrice
1	BYAN	Bayan Re...	-325	187,700	3,536,690...	548	18,650	18,975	18,842	18,950
2	CUAN	Petrindo J...	-275	9,319,600	92,299,93...	6,298	9,625	9,900	9,904	9,950
3	MASA	Multistrad...	-250	5,100	28,582,500	5	5,600	5,850	5,604	5,825
4	ADES	Akasha W...	-250	27,400	278,200,0...	55	10,100	10,350	10,153	10,200
5	CSMI	Cipta Sel...	-230	100	287,000	1	2,870	3,100	2,870	2,870
6	MKPI	Metropolit...	-225	19,500	525,837,5...	34	26,750	26,975	26,966	26,950
7	BREN	Barito Re...	-225	10,095,800	103,525,7...	6,665	10,175	10,400	10,254	10,425
8	INKP	Indah Kat...	-225	5,359,600	47,430,24...	2,833	8,750	8,975	8,850	9,050
9	TKIM	Pabrik Ke...	-175	3,060,900	26,932,99...	1,255	8,750	8,925	8,799	8,925
10	HILL	Hillcon Tb...	-150	2,943,200	8,142,834...	1,046	2,680	2,830	2,767	2,830
11	PTRO	Petrosea...	-125	4,144,600	37,093,77...	3,228	8,800	8,925	8,950	8,975
12	GMTD	Gowa Ma...	-110	14,900	70,800,000	35	4,790	4,900	4,752	4,950
13	SMMA	Sinarmas...	-100	7,100	102,140,0...	24	14,500	14,600	14,386	14,400
14	BRAM	Indo Kord...	-75	6,200	35,497,500	29	5,800	5,875	5,725	5,875
15	INTP	Indoceme...	-75	1,705,500	12,568,40...	1,391	7,375	7,450	7,369	7,475
16	DSSA	Dian Swa...	2,300	98,000	26,425,36...	28	271,000	268,700	269,647	268,800
17	RDTX	Roda Viv...	-100	100	1,385,000	1	13,850	13,950	13,850	13,850
18	FILM	MD Pictur...	-90	4,350,900	17,925,45...	1,995	4,060	4,150	4,120	4,150
19	CEKA	Wilmar C...	-85	386,200	704,609,0...	401	1,835	1,920	1,824	1,830
20	DNET	Indoritel...	-80	8,200	40,158,000	11	4,890	4,970	4,897	4,980
20	DNET	Indoritel...	-80	8,200	40,158,000	11	4,890	4,970	4,897	4,980
				41,748,800	377,709,1...	25,894				

iii. Gainer (%)

Top 20 Percentage Gainer Stock											
No	Code	Name	Volume	Value	Frequency	Last Price	Change	Change (%)	Close Price	Average Price	OpenPrice
1	PART-W	Waran S...	686,741,600	10,591,0...	33,074	12	11	1,100.00	1	15	20
2	ACESZ...	Call War...	270,600	541,600	7	2	1	100.00	1	2	3
3	ISAP-W	Waran S...	7,832,500	15,726,7...	39	2	1	100.00	1	2	1
4	TAXI	Express...	16,521,100	24,426,1...	17,872	2	1	100.00	1	1	1
5	IOTF-W	Waran S...	3,284,500	3,514,40...	37	2	1	100.00	1	1	1
6	DOOH...	Waran S...	5,492,500	5,550,80...	30	2	1	100.00	1	1	1
7	PACK-W	Waran S...	8,500	25,500	1	3	1	50.00	2	3	3
8	RGAS-W	Waran S...	75,400	159,600	11	3	1	50.00	2	2	3
9	BTEK	Bumi Te...	7,911,100	23,733,3...	620	3	1	50.00	2	3	3
10	BATR-W	Waran S...	3,784,600	8,449,20...	229	2	0	0.00	2	2	2
11	ATLA-W	Waran S...	59,919,900	144,720,...	317	3	1	50.00	2	2	3
12	SLIS-W	Waran S...	4,538,500	23,909,9...	34	6	2	50.00	4	5	5
13	MMIX-W	Waran S...	2,993,700	8,731,90...	54	4	1	33.3333	3	3	3
14	SOLA	Xolare R...	192,762,500	12,648,3...	12,197	69	16	30,1887	53	66	55
15	PART	Cipta Pe...	418,249,200	55,759,7...	41,086	135	30	28,5714	105	133	138
16	NSSS-W	Waran S...	6,971,500	27,885,9...	66	5	1	25.00	4	4	4
17	HUMI-W	Waran S...	1,492,500	5,995,60...	22	5	1	25.00	4	4	4
18	NFCX	NFC Ind...	449,700	917,955...	394	2,100	415	24,6291	1,685	2,041	1,690
19	MCAS	M Cash L...	750,700	729,172...	574	1,035	190	22,4852	845	971	845
20	MSKY	MNC Sk...	118,262,300	7,504,77...	4,501	66	12	22,2222	54	63	54
20	MSKY	MNC Sk...	117,132,900	7,431,33...	4,437	65	11	20,3704	54	63	54
			1,655,445...	95,875,7...	115,602						

iv. Loser (%)

Top 20 Percentage Loser Stock											
No	Code	Name	Volume	Value	Frequency	Last Price	Change	Change (%)	Close Price	Average Price	OpenPrice
1	AEGS-W	Waran S...	1,243,700	1,389,60...	24	2	0	0.00	2	1	1
2	TOSK-W	Waran S...	4,277,100	8,554,80...	89	2	-1	-33.3333	3	2	2
3	SMGRZ...	Call War...	120,100	120,200	4	2	0	0.00	2	1	1
4	NANO-W	Waran S...	7,226,000	7,226,10...	26	1	-1	-50.00	2	1	1
5	MAXI-W	Waran S...	1,667,100	1,745,30...	11	1	-1	-50.00	2	1	2
6	TOOL-W	Waran S...	19,348,100	19,353,4...	110	1	-1	-50.00	2	1	1
7	PPRI-W	Waran S...	19,912,900	59,676,5...	121	3	-1	-25.00	4	3	3
8	INET-W	Waran S...	48,613,400	97,206,9...	95	2	0	0.00	2	2	2
9	BBRIZP...	Call War...	11,400	11,600	3	2	0	0.00	2	1	2
10	TELE	Omni Ino...	662,600	1,472,50...	2,931	2	-1	-33.3333	3	2	3
11	SMIL-W	Waran S...	5,245,000	10,668,8...	35	2	-1	-33.3333	3	2	3
12	LMAX-W	Waran S...	65,900	197,100	22	3	-1	-25.00	4	3	3
13	LOPI-W	Waran S...	2,057,400	4,014,00...	32	2	0	0.00	2	2	1
14	HADE	Himalay...	716,000	1,858,00...	5,747	2	-1	-33.3333	3	3	3
15	PTPS-W	Waran S...	3,200,100	23,029,4...	44	8	-1	-11.1111	9	7	9
16	NSSS-W	Waran S...	7,074,400	28,297,7...	79	3	-1	-25.00	4	4	4
17	TRON-W	Waran S...	5,799,400	71,621,8...	133	12	-2	-14,2857	14	12	14
18	BINO-W	Waran S...	6,578,100	56,150,7...	162	9	-1	-10.00	10	9	9
19	AMMS...	Waran S...	1,390,400	3,802,10...	119	3	0	0.00	3	3	3
20	KOCI-W	Waran S...	12,500	60,000	4	4	-1	-20.00	5	5	5
20	KOCI-W	Waran S...	12,500	60,000	4	4	-1	-20.00	5	5	5
			135,234,100	396,516...	9,795						

v. Volume

Top 20 Volume Stock											
No	Code	Name	Volume	Value	Frequency	Last Price	Change	Close Price	Average Price	OpenPrice	
1	ATLA	Atlantis S...	2,838,049.8...	270,513.5...	102,767	92	10	82	95	82	
2	PART-W	Waran Se...	687,828,600	10,604.25...	33,131	13	12	1	15	20	
3	PART	Cipta Per...	420,183,400	56,020.47...	41,301	134	29	105	133	138	
4	DOOH	Era Media...	389,928,500	20,276.84...	2,479	53	0	53	52	53	
5	BRPT	Barito Pa...	367,879,800	461,122.2...	37,656	1,215	-45	1,260	1,253	1,270	
6	VKTR	VKTR Tek...	331,534,300	42,923.48...	13,091	126	0	126	129	137	
7	BULL	Buana Lin...	305,465,600	39,211.81...	2,809	128	0	128	128	128	
8	GOTO	GoTo Goj...	278,662,300	13,933.11...	10,199	50	0	50	50	50	
9	DEWA	Darma He...	258,935,600	17,625.33...	1,819	67	0	67	68	67	
10	PNLF	Panin Fin...	257,860,600	87,418.04...	9,236	342	20	322	339	324	
11	WIFI	Solusi Sin...	245,063,700	48,774.45...	15,747	204	11	193	199	194	
12	FREN	Smartfren...	219,595,300	6,637.764...	919	31	1	30	30	29	
13	SMIL	Sarana Mi...	213,324,600	50,887.06...	4,170	244	12	232	239	232	
14	BIPI	Astrindo...	209,366,000	12,764.98...	1,576	61	1	60	61	61	
15	SOLA	Xolare R...	200,782,300	13,196.82...	12,436	70	17	53	66	55	
16	BBRI	Bank Rak...	185,204,000	893,441.6...	29,185	4,800	10	4,790	4,824	4,850	
17	BBKP	Bank KB...	176,668,000	9,702.539...	2,914	54	-2	56	55	57	
18	BOGA	Bintang O...	166,044,800	140,831.8...	5,495	845	-5	850	848	850	
19	KJJA	Kawasan...	144,695,500	18,743.14...	545	130	4	126	130	126	
20	BUMI	Bumi Res...	122,696,300	10,195.03...	2,419	84	1	83	83	84	
20	BUMI	Bumi Res...	122,696,100	10,195.02...	2,417	84	1	83	83	84	
			8,142,465.1...	2,235,019...	332,311						

vi. Value

Top 20 Value Stock											
No	Code	Name	Value	Volume	Frequency	Last Price	Change	Close Price	Average Price	OpenPrice	
1	BBRI	Bank Rak...	894,552.7...	185,435,600	29,255	4,800	10	4,790	4,824	4,850	
2	BMRI	Bank Man...	633,647.5...	98,970,000	12,621	6,375	125	6,250	6,402	6,325	
3	BRPT	Barito Pa...	461,925.7...	368,540,800	37,705	1,220	-40	1,260	1,253	1,270	
4	BBNI	Bank Neg...	294,858.8...	62,323,400	11,355	4,710	0	4,710	4,731	4,730	
5	BBCA	Bank Cen...	277,191.9...	27,944,500	8,514	9,875	50	9,825	9,919	9,925	
6	ATLA	Atlantis S...	270,555.3...	2,838,499.0...	102,823	93	11	82	95	82	
7	AMMN	Amman M...	263,588.0...	22,796,100	4,513	11,550	0	11,550	11,563	11,575	
8	ASII	Astra Inter...	226,430.0...	49,466,800	8,233	4,560	10	4,550	4,577	4,570	
9	TLKM	Telkom In...	160,520.6...	53,618,700	8,155	3,010	50	2,960	2,994	2,970	
10	BOGA	Bintang O...	140,831.8...	166,044,800	5,495	845	-5	850	848	850	
11	TPJA	Chandra...	129,169.6...	14,016,000	3,556	9,200	0	9,200	9,216	9,200	
12	BREN	Barito Re...	109,127.0...	10,645,500	6,890	10,250	-150	10,400	10,251	10,425	
13	JSMR	Jasa Mar...	100,680.0...	18,862,800	2,701	5,300	50	5,250	5,337	5,250	
14	CUAN	Petrindo J...	92,891.74...	9,381,200	6,383	9,625	-275	9,900	9,902	9,950	
15	PNLF	Panin Fin...	87,438.68...	257,920,900	9,244	344	22	322	339	324	
16	TCPI	Transcoal...	82,017.47...	10,133,000	1,571	8,175	225	7,950	8,094	8,000	
17	AKRA	AKR Corp...	59,906.24...	38,316,300	5,822	1,565	-15	1,580	1,563	1,580	
18	PART	Cipta Per...	56,096.35...	420,749,600	41,333	134	29	105	133	138	
19	MDKA	Merdeka...	54,908.55...	22,517,400	3,870	2,430	-40	2,470	2,438	2,480	
20	ADRO	Adaro En...	50,971.33...	17,613,700	4,503	2,890	30	2,860	2,894	2,870	
20	ADRO	Adaro En...	50,971.33...	17,613,700	4,503	2,890	30	2,860	2,894	2,870	
			4,498,281...	4,711,409.8...	319,045						

vii. Frequency

Top 20 Active Stock										
No	Code	Name	Frequency	Volume	Value	Last Price	Change	Close Price	Average Price	OpenPrice
1	ATLA	Atlantis S...	102,823	2,838,499,000	270,555,336,500	93	11	82	95	82
2	PART	Cipta Per...	41,333	420,749,600	56,096,354,100	134	29	105	133	138
3	BRPT	Barito Pa...	37,705	368,540,800	461,925,725,500	1,220	-40	1,260	1,253	1,270
4	PART-W	Waran S...	33,137	687,910,700	10,605,238,300	13	12	1	15	20
5	BBRI	Bank Rak...	29,255	185,435,600	894,552,701,000	4,800	10	4,790	4,824	4,850
6	TAXI	Express...	17,872	16,521,100	24,426,100	2	1	1	1	1
7	WIFI	Solusi Si...	15,788	245,226,900	48,807,645,700	204	11	193	199	194
8	VKTR	VKTR Te...	13,094	331,543,600	42,924,655,300	126	0	126	129	137
9	BMRI	Bank Ma...	12,621	98,970,000	633,647,565,000	6,375	125	6,250	6,402	6,325
10	SOLA	Xolare R...	12,461	201,140,800	13,221,560,900	69	16	53	66	55
11	BBNI	Bank Neg...	11,355	62,323,400	294,858,888,000	4,710	0	4,710	4,731	4,730
12	BDKR	Berdikari...	11,251	28,778,800	18,241,454,500	635	-5	640	634	640
13	GOTO	GoTo Goj...	10,202	278,722,800	13,936,140,000	50	0	50	50	50
14	PNLF	Panin Fin...	9,244	257,920,900	87,438,688,400	344	22	322	339	324
15	PSAB	J Resour...	8,904	96,977,800	15,541,205,500	161	1	160	160	160
16	BBCA	Bank Cen...	8,514	27,944,500	277,191,960,000	9,875	50	9,825	9,919	9,925
17	ASII	Astra Inte...	8,233	49,466,800	226,430,061,000	4,560	10	4,550	4,577	4,570
18	TLKM	Telkom In...	8,155	53,618,700	160,520,601,000	3,010	50	2,960	2,994	2,970
19	SATU	Kota Satu...	7,735	7,086,900	1,105,446,300	156	0	156	156	153
20	PGAS	Perusaha...	7,195	29,200,500	47,105,590,000	1,615	15	1,600	1,613	1,600
20	PGAS	Perusaha...	7,195	29,200,500	47,105,590,000	1,615	15	1,600	1,613	1,600
			414,072	6,315,779,700	3,621,836,833,1...					

Portfolio

14. Client Portfolio

Layar **Portfolio** menampilkan semua uang dan saham yang dimiliki oleh nasabah. Untuk mengakses Portfolio, nasabah dapat melihatnya dengan menekan tombol **F5** atau tombol **Portfolio** di menu toolbar atau lewat menu **Account – Portfolio**.

- Client:** 00VT0476 (Virtual Client 0476), Date: 01 Jul 2024
- Client Category:** ONLINE, **Phone:** 12345679, **HP:** 12345678, **E-mail:** myEmail@email.com
- Account Limits:**
 - Credit Limit: 1.000.000.000
 - Max Trade Limit: 0
 - Min Trade Limit: 0
 - Cash Margin: 200.00 %
 - Stock Margin: 0.00 %
 - Margin Ratio: 65.00 %
 - Top Up Ratio: 75.00 %
 - Force Sell Ratio: 80.00 %
 - Current Ratio: 0.00 %
- Account Status:**
 - Cash: 0, AC: 0, Buy: 0
 - Sell: 0, Buy RT: 0, Sell RT: 0
 - Bid: 0, Offer: 0, Interest: 0
 - Net Cash: 0, Stock Val: 0, Market Val: 0
 - T_Asset: 0, Haircut Val: 0, Unrealized: 0
 - Unrealize %: 0.00 %, Lq Val: 0, Stock: AALI
 - Top Up: 0, Force Sell: 0, Trade Limit: 1.000.000.000
- Table Headers:** Stock, Balance, Balance (Lot), Net Balance, Net Balance (Lot), Avg Price, Market Price, Close Price

- **Credit Limit** : batas hutang nasabah.
- **Max Trade Limit** : batas maksimum trade limit nasabah.
- **Min Trade Limit** : batas minimum trade limit nasabah.
- **Cash Balance** : posisi balance/cash nasabah.
- **Cash Movement** : mutasi balance/cash nasabah.
- **AR/Buy** : posisi hutang/pembelian yang belum jatuh tempo atau yang belum dilunasi dan order buy yang match hari ini.
- **AP/Sell** : posisi piutang/penjualan yang belum jatuh tempo atau yang belum dilunasi dan order sell yang match hari ini.
- **Balance** : cash balance + cash movement - AR/Buy + AP/Sell.

- **Open Buy** : nilai pembelian yang belum Match.
- **Open Sell** : nilai penjualan yang belum Match.
- **Trade Limit** : available limit/nilai pembelian yang dapat dilakukan oleh nasabah.
- **Over Limit** : kelebihan limit.
- **Stock Val** : nilai saham yang dimiliki oleh nasabah berdasarkan **Avg Price**.
- **Market Val** : nilai saham yang dimiliki nasabah berdasarkan **Close price** atau harga transaksi terakhir di BEI.
- **Unrealized** : nilai keuntungan atau kerugian nasabah yang belum terrealisasi (Stock Val - Market Val).
- **Haircut Val** : nilai saham yang dimiliki nasabah sesudah Haircut.
- **LQ Value** : nilai liquid dari saham yang bersifat margin yang dimiliki nasabah.

15. Trade Limit

Untuk melihat posisi available limit nasabah, nasabah dapat melihatnya dengan cara berikut:

1. Form regular Beli (**Buy**) – Balance – **Trade Limit**

2. Portfolio – Trade Limit

Portfolio
— □ ×

Client
Virtual Client
Date
Refresh

Client Category
Phone
HP
E-mail

Credit Limit	1,000,000,000	Cash Margin	200.00 %	Top Up Ratio	75.00 %
Max Trade Limit	0	Stock Margin	0.00 %	Force Sell Ratio	80.00 %
Min Trade Limit	0	Margin Ratio	65.00 %	Current Ratio	0.00 %

Cash	0	AC	0	Buy	0
Sell	0	Buy RT	0	Sell RT	0
Bid	0	Offer	0	Interest	0
Net Cash	0	Stock Val	0	Market Val	0
T.Asset	0	Haircut Val	0	Unrealized	0
Unrealize %	0.00 %	Lq Val	0	Stock	<input type="text" value="AALI"/>
Top Up	0	Force Sell	0	Trade Limit	1,000,000,000

Stock	Balance	Balance (Lot)	Net Balance	Net Balance (Lot)	Avg Price	Market Price	Close Price	L

Charting

16. Intraday Chart

Untuk mengakses **Intraday Chart**, klik **Intraday** dari menu **Chart**. Intraday chart memberikan informasi chart dari masing-masing stock dan gabungan (**Composite**) yang berlaku secara real time.

17. Historical Chart

Untuk mengakses **Historical chart**, klik Historical dari menu **Chart – Historical Chart** atau dari tombol “**Chart**” yang ada di toolbar.

18. Advanced Historical Chart

19. Advanced Intraday Chart

More

20. News

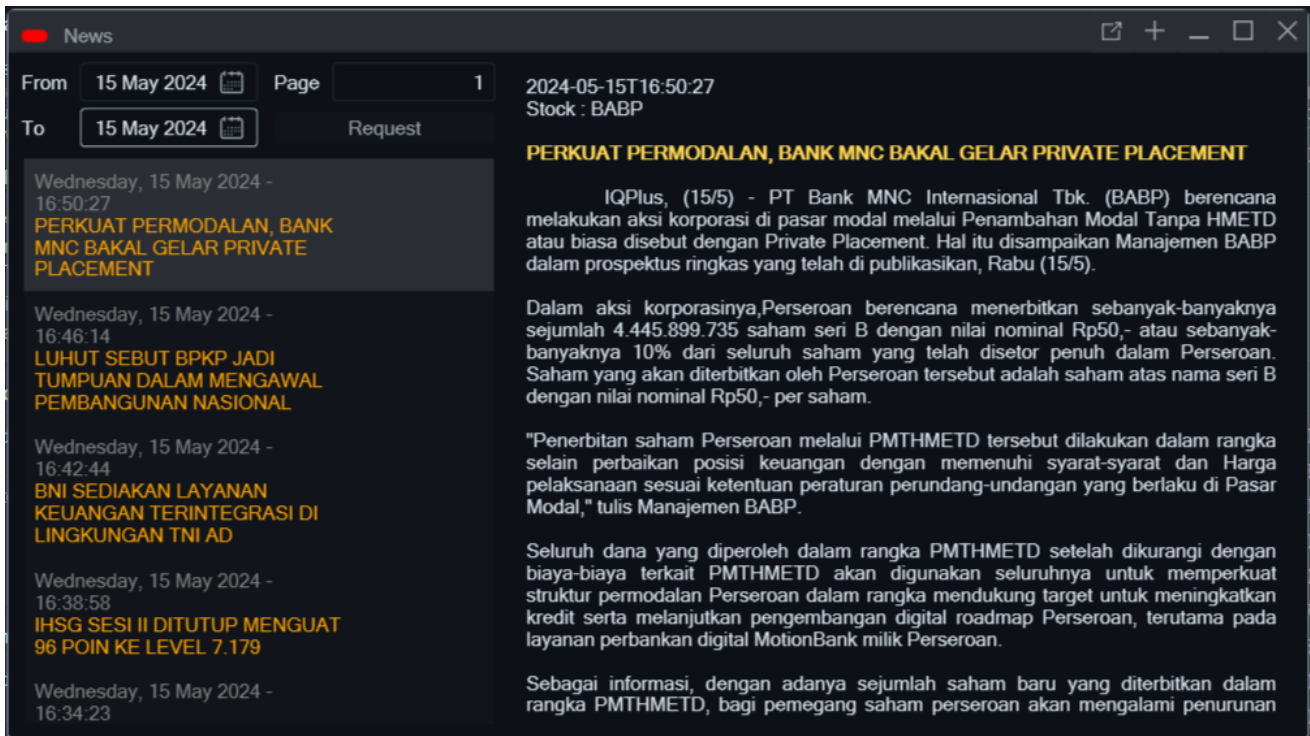

News

From 15 May 2024 Page 1

To 15 May 2024 Request

2024-05-15T16:50:27
Stock : BABP

PERKUAT PERMODALAN, BANK MNC BAKAL GELAR PRIVATE PLACEMENT

IQPlus, (15/5) - PT Bank MNC Internasional Tbk. (BABP) berencana melakukan aksi korporasi di pasar modal melalui Penambahan Modal Tanpa HMETD atau biasa disebut dengan Private Placement. Hal itu disampaikan Manajemen BABP dalam prospektus ringkas yang telah di publikasikan, Rabu (15/5).

Dalam aksi korporasinya, Perseroan berencana menerbitkan sebanyak-banyaknya sejumlah 4.445.899.735 saham seri B dengan nilai nominal Rp50,- atau sebanyak-banyaknya 10% dari seluruh saham yang telah disetor penuh dalam Perseroan. Saham yang akan diterbitkan oleh Perseroan tersebut adalah saham atas nama seri B dengan nilai nominal Rp50,- per saham.

"Penerbitan saham Perseroan melalui PMTHMETD tersebut dilakukan dalam rangka selain perbaikan posisi keuangan dengan memenuhi syarat-syarat dan Harga pelaksanaan sesuai ketentuan peraturan perundang-undangan yang berlaku di Pasar Modal," tulis Manajemen BABP.

Seluruh dana yang diperoleh dalam rangka PMTHMETD setelah dikurangi dengan biaya-biaya terkait PMTHMETD akan digunakan seluruhnya untuk memperkuat struktur permodalan Perseroan dalam rangka mendukung target untuk meningkatkan kredit serta melanjutkan pengembangan digital roadmap Perseroan, terutama pada layanan perbankan digital MotionBank milik Perseroan.

Sebagai informasi, dengan adanya sejumlah saham baru yang diterbitkan dalam rangka PMTHMETD, bagi pemegang saham perseroan akan mengalami penurunan

Untuk mengakses update News berupa pemberitahuan dari Bursa Efek Indonesia dan News dari penyedia layanan Market Info, klik **News** dari menu **Information**.

21. Company Profiles

Company Profile

Stock: ASII Astra International Tbk

Company Background

PT Astra International Tbk (the Company) was established in 1957 as PT astra International Incorporated. In 1990, the Company changed its name to PT Astra International Tbk. PT Astra International Tbk is the holding company of the Astra Group. Astra is one of Indonesia largest and most reputable business groups because of its widely recognized, highly professional management team that insists on a high level of transparency in all their dealings. The Astra Group is involved in a wide range of businesses covering motor vehicle manufacturing, distribution, sales and rental, financial services, natural resources as well as IT and office equipment. In auto industry, Astra is associated with some of the best names in business, including Toyota, Daihatsu, Isuzu, BMW, Peugeot, Nissan Diesel and Honda motorcycles.

Address
Menara Astra 58-63 Floor
Jl. Jendral Sudirman Kav 5-6 Jakarta 10220

Website www.astra.co.id **Phone** (021) 508 43 888 **Email** corporete.secretary@ai.astra.co.id **Fax** (021) 6530 4957

Directors (Per Apr 30, 2024)		IPO Information		Subsidiary	
President Director	Djony Bunarto Tjondro	IPO Date	4-Apr-1990	PT Arya Kharisma	100.00%
Director	Suparno Djasr Chiew Sin Ch Gidion Ha Henry Tar Sant	IPO Price	Rp. 14850	PT Astra Agro Lestari Tbk	79.68%
		Shares	30,000,000	PT Astra Auto Trust	100.00%
		Total Shares	242,198,000	PT Astra Autoprima	100.00%
				PT Astra Digital Internasion	100.00%
				PT Astra Graphia Tbk	76.87%
				PT Astra Mitra Ventura	99.85%
				PT Astra Multi Finance	100.00%
				PT Astra Multi Trucks Indon	75.00%
				PT Astra Nusa Perdana	100.00%
				PT Astra Otoparts Tbk	80.00%
				PT Astra Sedaya Finance	100.00%

Share Holders
As of Sep 30, 2023

Jardine Cycle & Carriage Ltd	50.11%
Others (49.89%

Commissioners (Per Apr 30, 2024)

President Commissi: Priyono Sugiarto

Independent Commi: Sri Indra: Apinont
Bambang Permadi Soem
Muliaman Da

Untuk mengetahui profile perusahaan yang menjadi emiten Bursa Efek Indonesia, anda dapat menggunakan fitur Company profile yang tersedia, dengan cara klik menu **Company Profiles** lewat menu **Information**.