

**S-Trade**  
Single Stock-Trading Service

User Guide

Mobile Trading Flutter

User Guide &  
Documentation

*Doc. Ver 1.2.0 – Juni 2024*

## Version History

### Version 1.2.0

- Pembaharuan format dokumen

## Document Attribution

<b>Keterangan</b>	<b>Nama</b>	<b>Tanggal Pengerjaan Terakhir</b>	<b>Jenis Pekerjaan</b>
Dibuat Oleh	Muhamad Alfath Ramadhan	25 Juni 2024	Content & Formatting
Diperiksa Oleh	Muhammad Harits Abiyyudo	25 Juni 2024	Content & Formatting
	-	-	-
Disetujui Oleh	Muhammad Harits Abiyyudo	25 Juni 2024	-
	-	-	-

---

## Table of Contents

Mulai Menggunakan Aplikasi.....	4
1. Login .....	4
Menu.....	5
2. Search.....	7
3. Order .....	9
4. Order List .....	10
5. Trade List .....	11
6. Portofolio.....	12
7. Withdraw Cash.....	13
8. Settlement .....	14
9. Settings.....	15
10. Change PIN/Change Password.....	16
11. Market.....	17
12. Indices.....	18
13. Running Trade.....	19
14. Watchlist.....	20
15. Chart.....	23
16. Heatmap .....	24
17. CA Events.....	25
18. Logout.....	25

## Mulai Menggunakan Aplikasi

Untuk memulai menggunakan aplikasi **S-Trade**, unduh aplikasi **S-Trade**. Buka aplikasi untuk memulai menggunakan **S-Trade**.

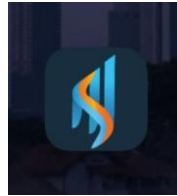

### 1. Login

Setelah membuka aplikasinya, akan terlihat layar Login. Tekan **User ID** dan ketik User ID. Setelah itu, tekan **Password** dan ketik Password. Untuk keamanan, Password akan disembunyikan atau diperlihatkan dengan cara menekan tombol mata di sebelah kanan. Setelah keduanya sudah diketik, tekan tombol **LOGIN** untuk masuk ke akun.

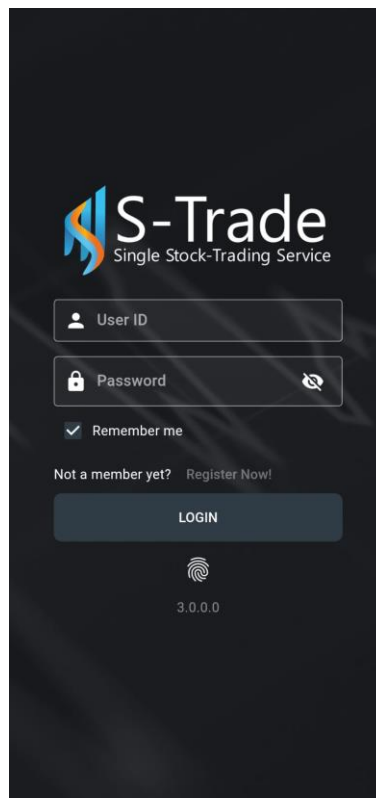

Opsional:

Sebelum menekan **LOGIN**, kotak di bawah **Password** dapat ditekan untuk mengaktifkan fitur mengingat **User ID**. Bila ada centang di kotak ini dan nasabah sudah login sebelumnya, **User ID** untuk nasabah tersebut akan otomatis terisi bila aplikasi dibuka lain kali.

Pada halaman login ini terdapat beberapa fitur seperti:

## ▪ Fingerprint

Fungsi fitur **Fingerprint** (sidik jari) dalam aplikasi U-Trade adalah untuk meningkatkan keamanan dan kemudahan akses login untuk pengguna.

## Menu

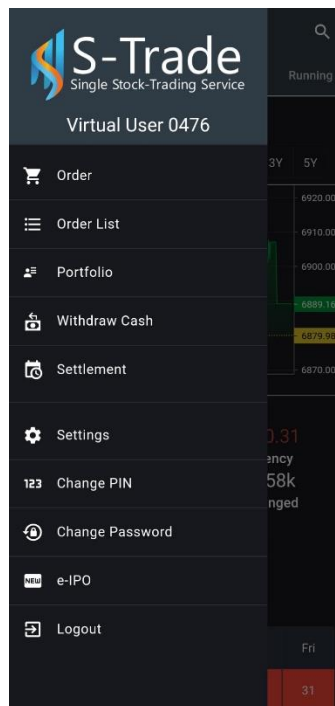

Ada 2 cara untuk mengakses fitur-fitur aplikasi S-Trade. Cara pertama adalah menekan tombol 3 garis di atas kanan untuk membuka daftar menu vertikal. Menu-menu tersebut adalah

- Order
- Order List
- Portfolio
- Withdraw Cash
- Settlement
- Settings
- Change PIN
- Change Password
- E-IPO
- Logout

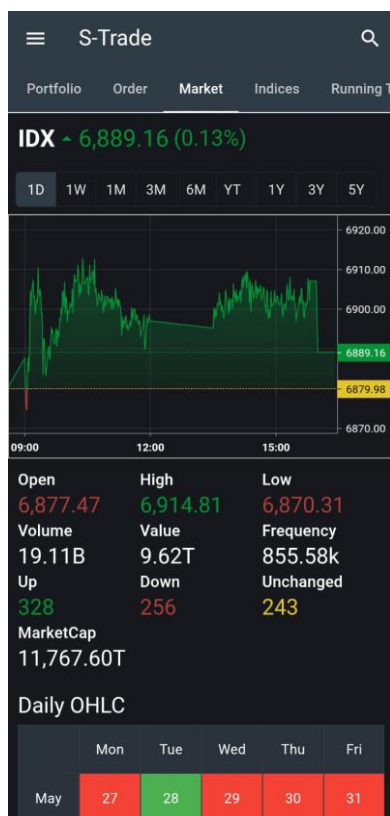

Cara kedua adalah untuk scroll ke kanan dan kiri menu bar yang sudah ada. Anda juga dapat swipe kanan dan kiri untuk mengubah menu ini. Menu yang terdaftar disini adalah.

- Trade List
- Order List
- Portfolio
- Order
- Market
- Indices
- Running Trade
- Watchlist
- Chart
- Heatmap
- CA Events

## 2. Search

Di kanan atas page, fungsi **Search** dapat digunakan untuk mencari data saham-saham tertentu.

Index	Stock
PRIMBANK10 PRIMBANK10 LocalIndex ▲ 3.60 (1.52%)	AALI Astra Agro Lestari Tbk. Consumer NonCyclicals ▲ 25 (0.38%)
SMinfra18 SMinfra18 LocalIndex ▲ 1.00 (0.32%)	ABBA.EX Mahaka Media Tbk. Consumer Cyclicals ▲ 2 (7.41%)
SRI-KEHATI SRI-KEHATI LocalIndex ▲ 1.23 (0.30%)	ABDA.X Asuransi Bina Dana Arta Tbk. Financials 0 (0.00%)
	ABMM ABM Investama Tbk. Energy ▼ 20 (0.51%)
	ACES Ace Hardware Indonesia Tbk Consumer Cyclicals ▲ 20 (2.12%)
	ACESDRCN4A Call Waran ACES Jul 2 Consumer Cyclicals ▲ 1 (3.13%)

Setelah di tekan, daftar saham dan index akan dibuka. Tekan saham untuk mendapatkan info lebih lanjut tentang saham tersebut. Untuk melihat saham lebih banyak, daftar saham dapat di scroll ke bawah atau mengetik kode saham agar lebih mudah dicari.

Setelah saham dipilih, menu saham tersebut akan dibuka,

- Overview: Ringkasan info saham tersebut
- Analytics: Analisis lebih lengkap tentang saham
- Financials: Info lebih lanjut dengan situasi finansial saham tersebut. Di tab ini, info lainnya juga dapat diakses dari drop down menu dengan cara menekan tombol di atas
- CA Events: Corporate Action Events saham
- Profiles: Profil saham

### 3. Order

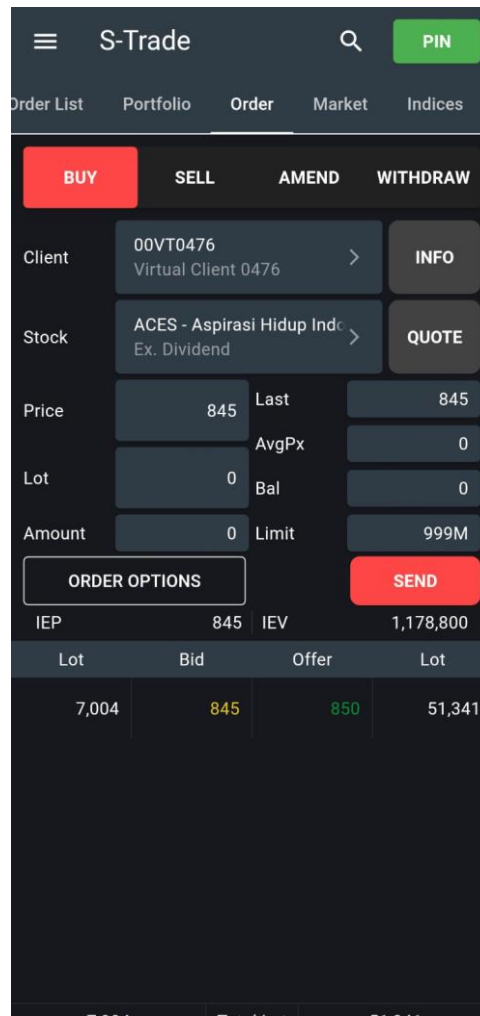

Fungsi order adalah untuk menjual belikan aset finansial.

- Buy: Membeli aset
- Sell: Menjual aset
- Amend: Mengubah value sebuah Order
- Withdraw: Membatalkan suatu Order

**Client**, **Stock** (untuk Buy/Sell), **Order** (untuk Amend/Withdraw), **Price** dan jumlah **Lot** dapat ditekan untuk mengubah valuenya. Setelah **Lot** dipilih, **Amount** akan otomatis terisi dan **Last**, **AvgPx**, **Bal** dan **Limit** akan otomatis terisi setelah saham dipilih.

Setelah penyesuaian selesai, tekan **SEND**.

### 4. Order List

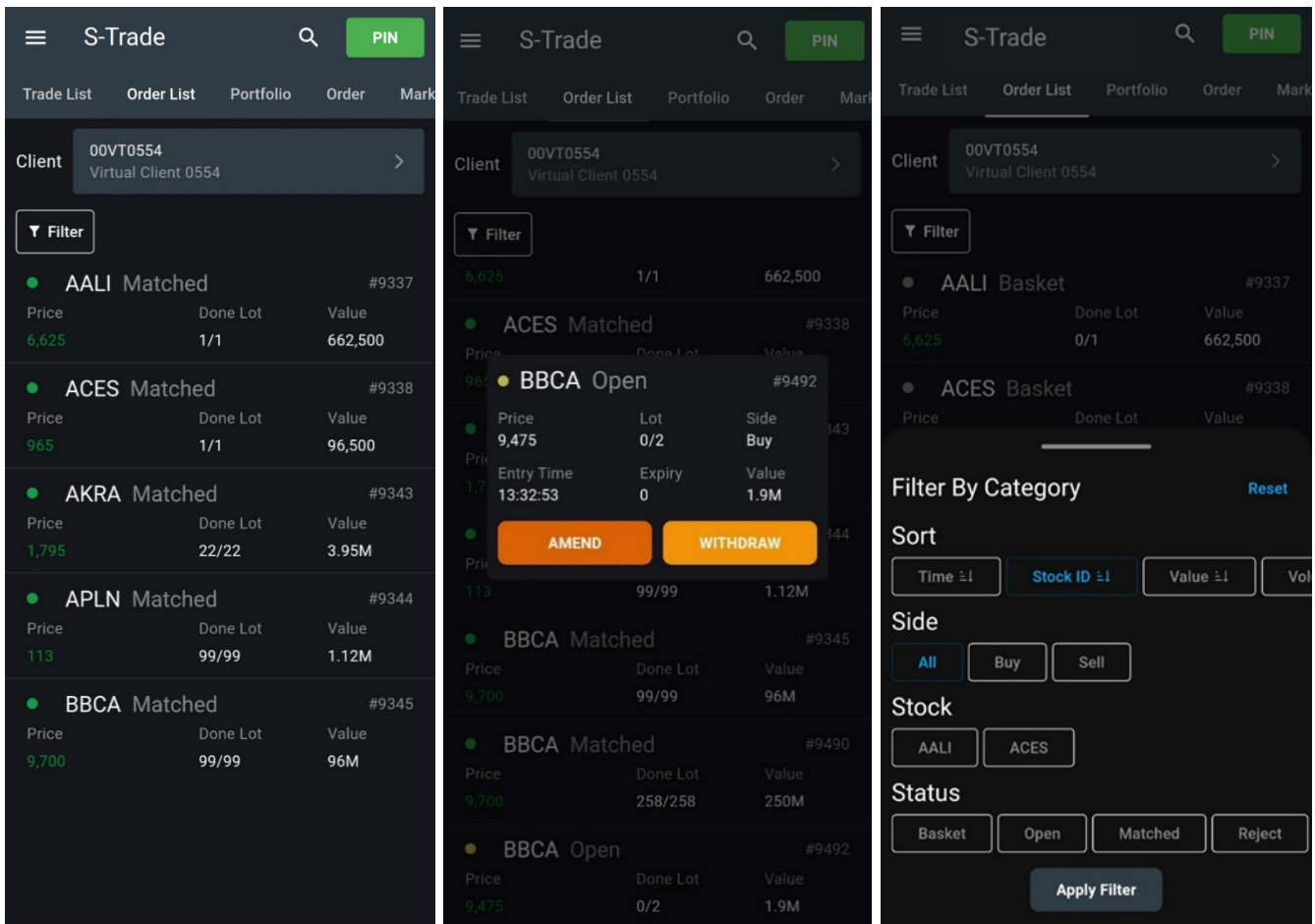

**Order Buy dan Sell** yang telah dikirim ke market tetapi belum dijalankan dapat dilihat di **Order List**. Untuk mempermudah pencarian order, tombol **Filter** dapat ditekan. Di menu tersebut, saham dapat diurutkan sesuai **Stock ID, Value, Volume, Order side, Kode saham** maupun **Status**. Bila Order masih status **Open**, anda dapat memilih **Order** tersebut untuk melakukan proses **Amend** atau **Withdraw**.

## 5. Trade List

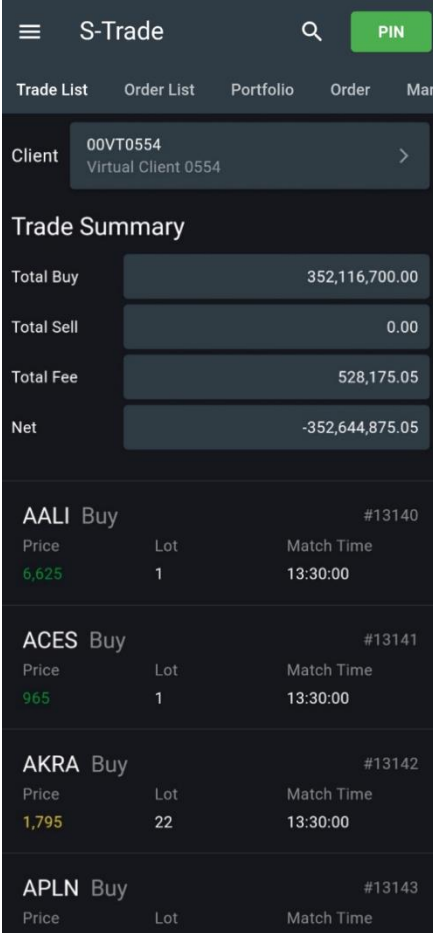

Category	Value
Total Buy	352,116,700.00
Total Sell	0.00
Total Fee	528,175.05
Net	-352,644,875.05

Below the summary, there is a list of buy orders:

Symbol	Order Type	Price	Lot	Match Time	Order ID
AALI	Buy	6,625	1	13:30:00	#13140
ACES	Buy	965	1	13:30:00	#13141
AKRA	Buy	1,795	22	13:30:00	#13142
APLN	Buy				#13143

**Order** Buy dan Sell yang sudah berhasil transaksi akan dikirim ke **Trade List**. Menu **Trade List** dapat digunakan untuk melihat daftar saham-saham mana saja yang dibeli atau dijual dan juga menghitung hasil jumlah Buy, Sell dan selisih dari Buy dan Sell.

## 6. Portofolio

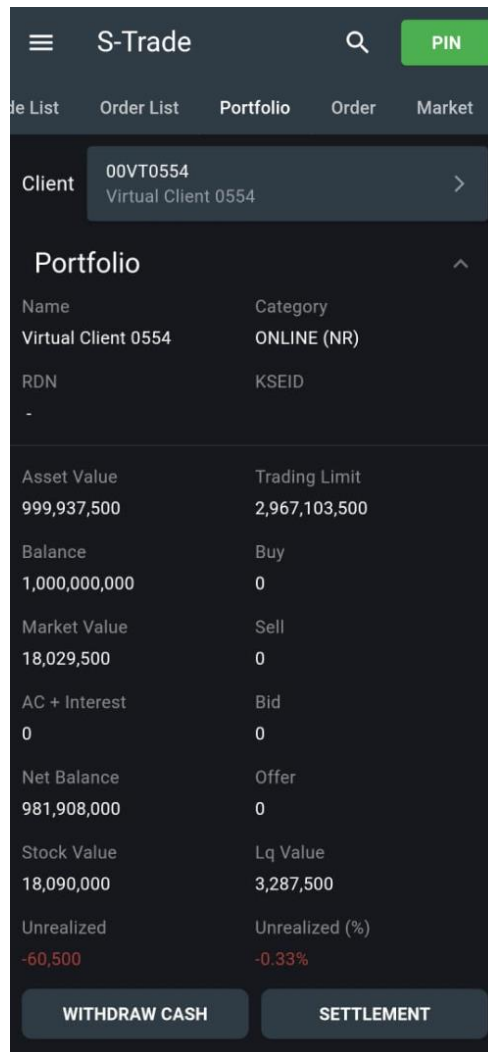

Total kepemilikan aset finansial dapat dilihat disini. Di Portofolio juga terdapat 2 tombol yang dapat digunakan untuk **Withdraw Cash** dan **Settlement**.

## 7. Withdraw Cash

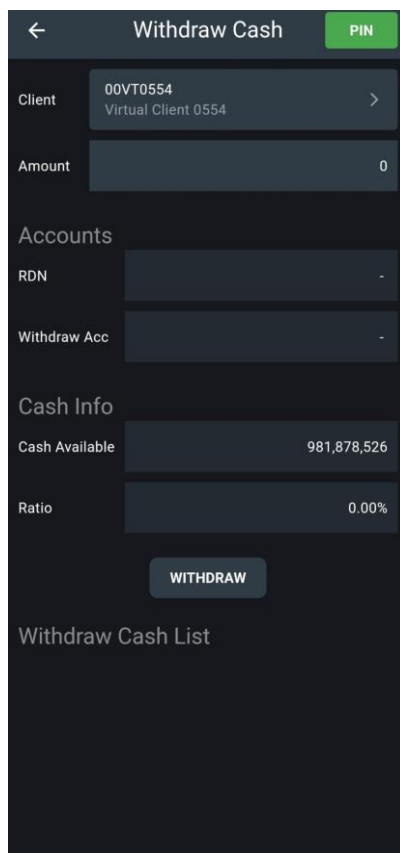

- Client:** A field containing '00VT0554' and 'Virtual Client 0554' with a right-pointing arrow.
- Amount:** A field containing '0'.
- Accounts:** A section containing two fields: 'RDN' and 'Withdraw Acc', both containing a hyphen ('-').
- Cash Info:** A section containing two fields: 'Cash Available' with the value '981,878,526' and 'Ratio' with the value '0.00%'.

At the bottom of the form, there is a blue 'WITHDRAW' button. Below the button, the text 'Withdraw Cash List' is visible.

Menu ini dapat digunakan untuk menarik cash. Jumlah uang, akun tujuan dan cash yang tersedia juga dapat diubah disini. Setelah semua data terisi sesuai kebutuhan, tekan **WITHDRAW**.

## 8. Settlement

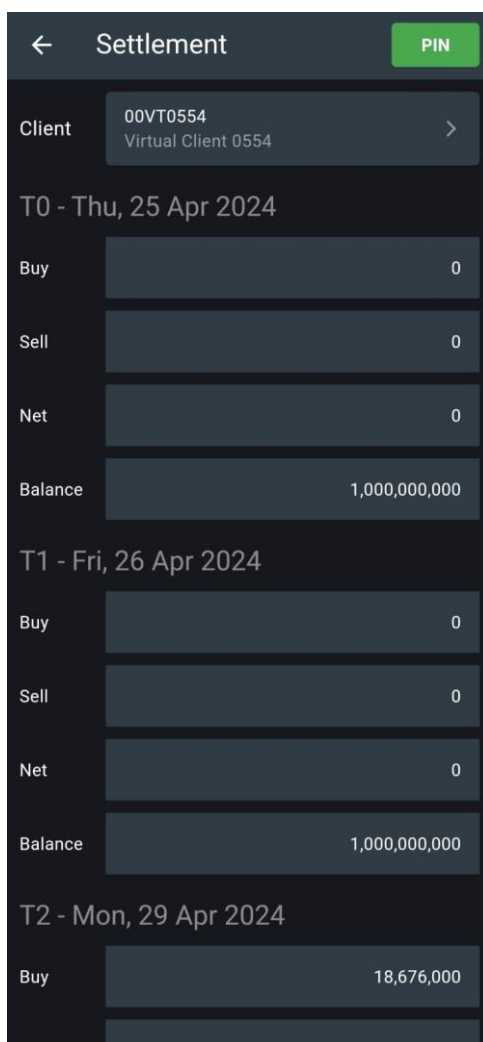

Menu **Settlement** dapat diperiksa untuk melihat jumlah **Buy, Sell, Net** dan juga sisa **Balance** yang ada di setiap tanggal trading. Untuk memeriksa tanggal di hari-hari sebelumnya, menu ini dapat discroll ke atas atau ke bawah.

## 9. Settings

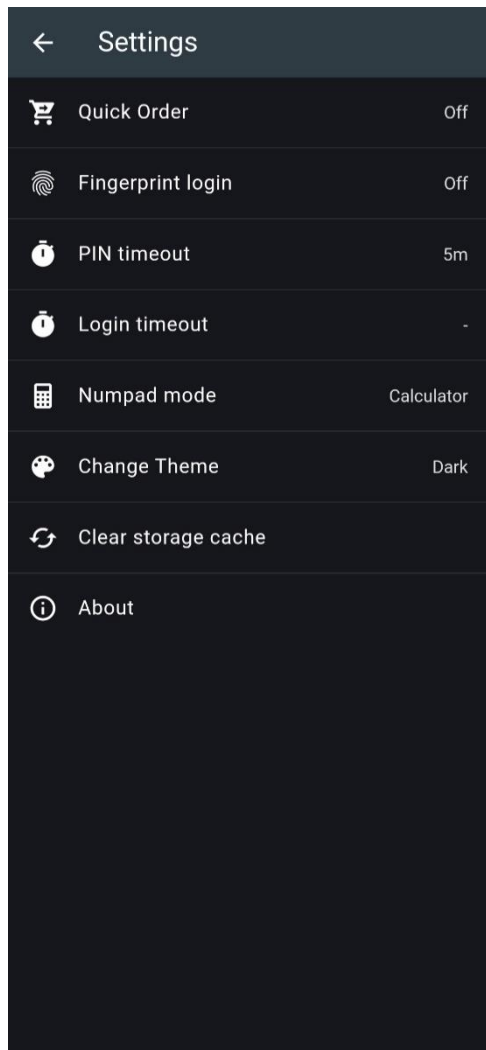

Settings dapat digunakan untuk mengatur beberapa fungsi aplikasi.

- **Quick Order** bila diaktifkan akan membuka window baru saat memilih saham di menu Order untuk transaksi yang lebih cepat.
- **PIN Timeout** akan otomatis mengeluarkan sesi PIN bila aplikasi tidak aktif selama waktu yang tertera.
- **Login Timeout** akan membuat aplikasi otomatis Logout bila aplikasi tidak aktif selama waktu yang tertera.
- **Numpad Mode** mengubah tampilan Numpad aplikasi.
- **Change Theme** untuk mengubah tema aplikasi.
- **Clear Storage Cache** untuk membersihkan penyimpanan pada cache.
- **About** akan membuka window baru untuk License dari S-Trade.

### 10. Change PIN/Change Password

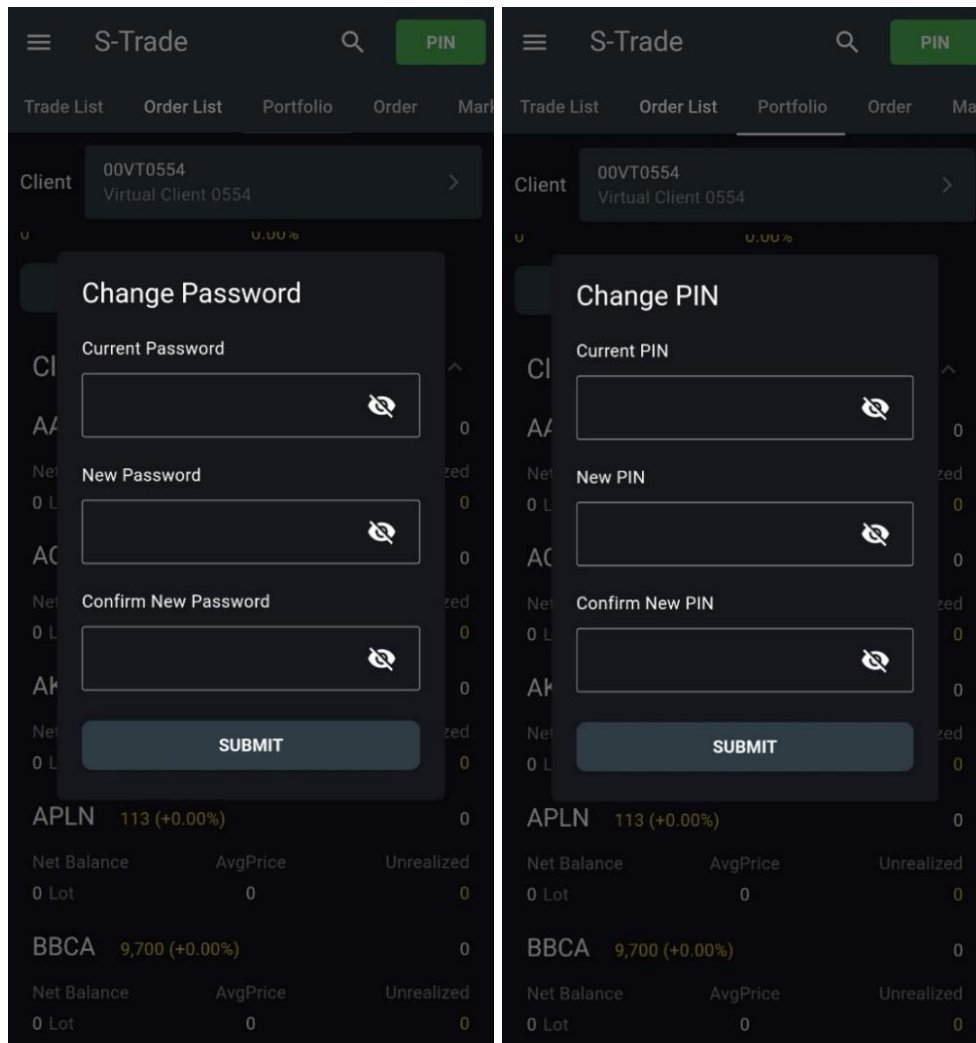

Change PIN dan Change password dapat digunakan untuk mengubah **PIN/Password**. Ketik **PIN/Password** sekarang di Current **PIN/Password** dan ketik password baru di **New PIN/Password** dan **Confirm New PIN/Password** lalu tekan **SUBMIT**.

11. Market

**Market** dapat digunakan untuk melihat market Bursa Efek Indonesia secara keseluruhan. Tombol di atas grafik dapat digunakan untuk mengubah jangka waktu sesuai kebutuhan. Anda juga dapat scroll dengan swipe ke atas dan ke bawah untuk melihat data lebih lanjut seperti **Index Performance** dan **Low-High Range**

## 12. Indices

Sector			
<b>IDXNONCYC</b> IDXNONCYC	685.85	-3.02 -0.44%	
<b>IDXCYCLIC</b> IDXCYCLIC	704.72	-13.67 -1.90%	
<b>IDXFINANCE</b> IDXFINANCE	1,329.80	-7.28 -0.54%	
<b>IDXENERGY</b> IDXENERGY	2,268.18	+1.11 +0.05%	
<b>IDXINFRA</b> IDXINFRA	1,518.18	+1.81 +0.12%	
<b>IDXPROPERT</b> IDXPROPERT	589.01	-3.07 -0.52%	
<b>IDXBASIC</b> IDXBASIC	1,310.29	+0.59 +0.05%	
<b>IDXTRANS</b> IDXTRANS	1,237.17	-11.07 -0.89%	

**Indices** dapat digunakan untuk memeriksa data untuk **Index Trading**. Tombol di kanan dapat ditekan untuk memeriksa Index tersebut lebih lanjut.

Setelah dipilih, suatu index dapat di scroll ke bawah untuk melihat saham apa saja yang ada di index tersebut.

### 13. Running Trade

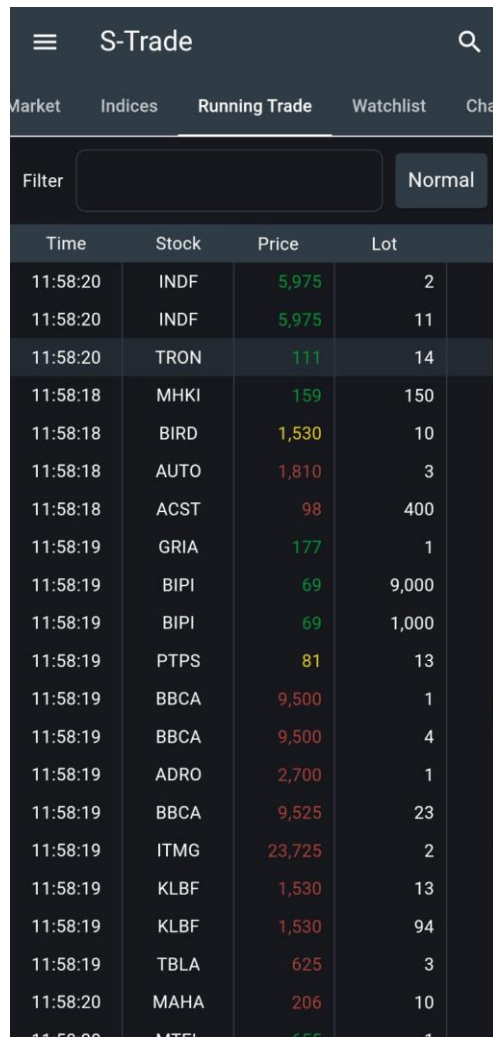

Time	Stock	Price	Lot
11:58:20	INDF	5,975	2
11:58:20	INDF	5,975	11
11:58:20	TRON	111	14
11:58:18	MHFI	159	150
11:58:18	BIRD	1,530	10
11:58:18	AUTO	1,810	3
11:58:18	ACST	98	400
11:58:19	GRIA	177	1
11:58:19	BIPI	69	9,000
11:58:19	BIPI	69	1,000
11:58:19	PTPS	81	13
11:58:19	BBCA	9,500	1
11:58:19	BBCA	9,500	4
11:58:19	ADRO	2,700	1
11:58:19	BBCA	9,525	23
11:58:19	ITMG	23,725	2
11:58:19	KLBF	1,530	13
11:58:19	KLBF	1,530	94
11:58:19	TBLA	625	3
11:58:20	MAHA	206	10
11:58:20	MTEI	655	1

**Running Trade** menunjukkan transaksi apa saja yang sedang berlanjut di Market. Tekan **Filter** untuk membatasi transaksi ke saham tertentu. Tombol di kanan **Filter** dapat digunakan untuk mengatur seberapa cepat pergerakan transaksi yang dapat dilihat.

## 14. Watchlist

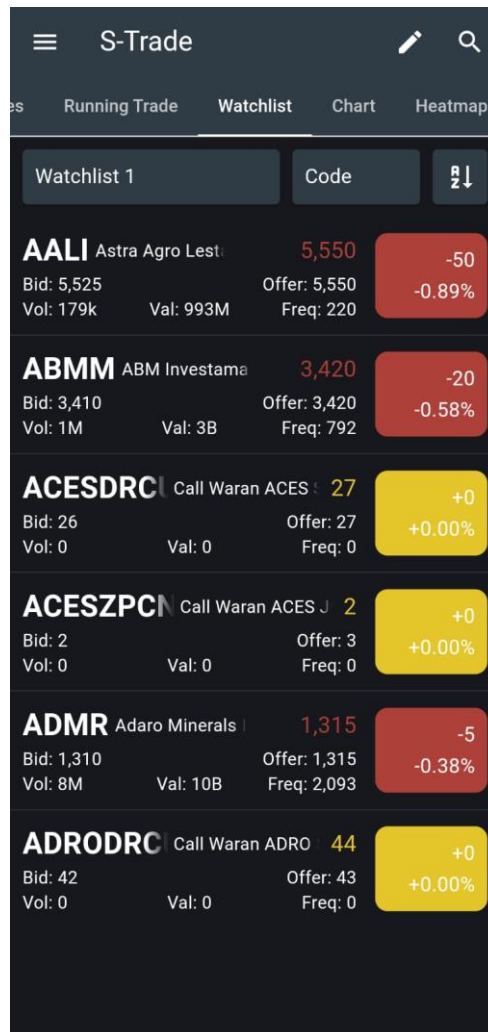

Watchlist dapat digunakan untuk memeriksa saham-saham apa saja yang anda lacak. Secara otomatis, Watchlist akan mendata banyak Sector dan Index.

Anda dapat menekan tombol paling kiri untuk mengganti **sector** atau **index** yang dilacak.

Tombol yang tertulis **Code** dapat ditekan untuk menyortir saham-saham dengan spesifikasi **Code, Change, Change %, Frequency, Volume** atau **Value**.

Tombol paling kanan dapat digunakan untuk menyortir berdasarkan urutan turun atau naik. Untuk mengecek saham lebih lanjut, dapat di tekan masing-masing saham.

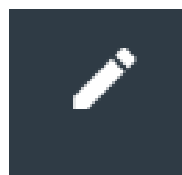

Untuk menambah **Watchlist** sendiri, tombol pulpen di kanan atas dapat ditekan.

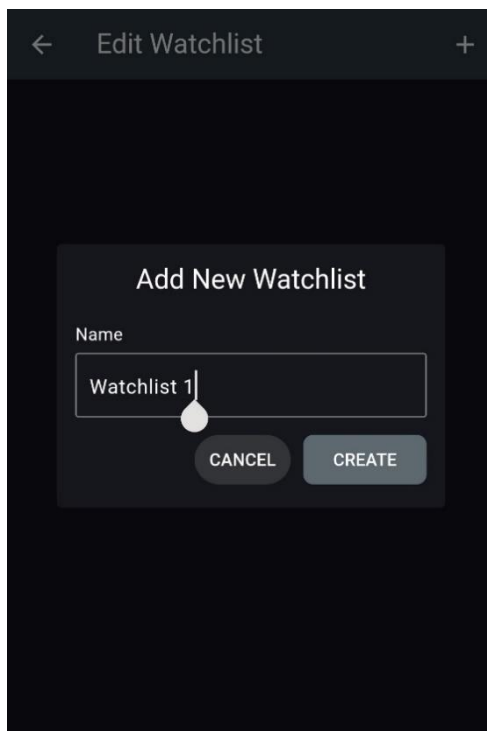

Window baru akan terbuka yang akan menunjukkan **Watchlist** pribadi anda. Tekan tombol **+** di kanan atas untuk membuat Watchlist baru dan ketik nama Watchlist.

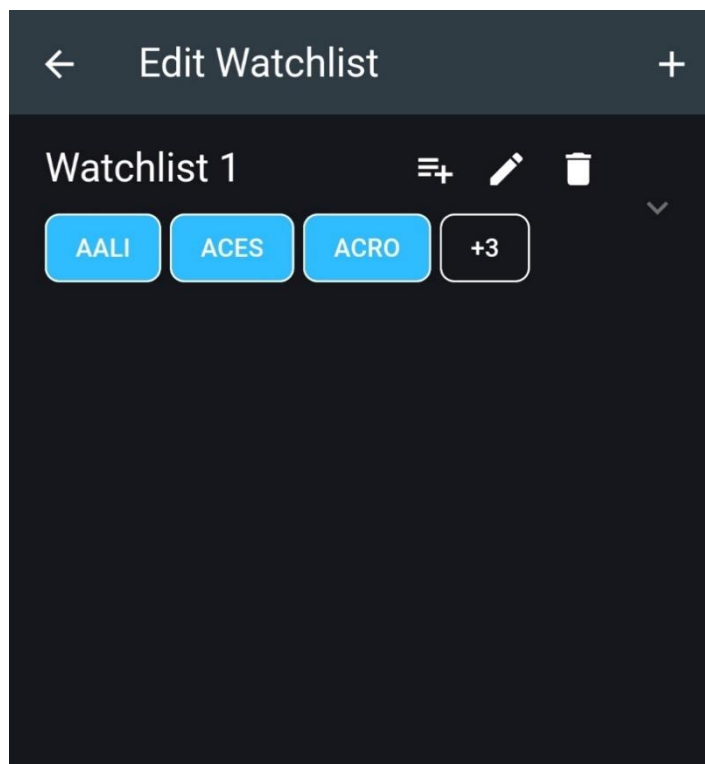

Setelah Watchlist terbentuk, akan ada 4 tombol baru di **Watchlist** tersebut.

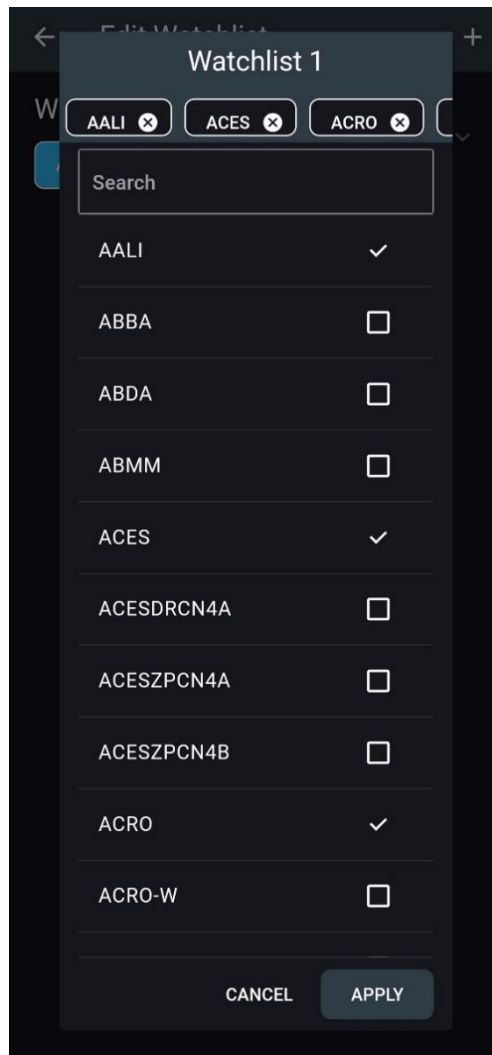

- Tombol paling kiri dapat digunakan untuk menambah atau mengurangi jumlah saham yang dilacak di Watchlist
- Tombol kedua dapat mengganti nama Watchlist
- Tombol ketiga menghapus Watchlist
- Tombol panah dapat menunjukkan atau menyembunyikan saham-saham yang berada di watchlist.

Untuk tombol paling kiri, saham yang ingin dilacak dapat ditekan dan akan bertambah di atas. Tekan tombol **X** di sebelah saham di atas untuk menghapus saham tersebut dari **Watchlist**.

## 15. Chart

**Chart** dapat digunakan untuk melihat Chart saham. Di chart ini, dapat dikonfigurasi saham yang di periksa, waktu pasar, tipe chart, komparasi dengan saham lain dan tambahan indikator yang diinginkan.

16. Heatmap

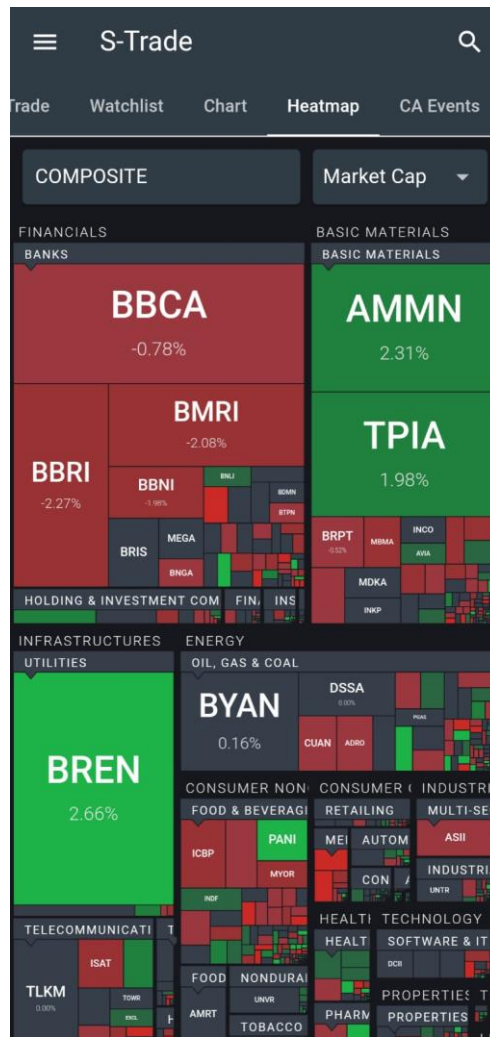

**Heatmap** menunjukkan Heatmap dari **Sector** atau **Index** yang dipilih. Tombol di kiri dapat digunakan untuk mengubah Index atau Sector Heatmap dan tombol kanan dapat mengganti Heatmap berdasarkan **Market Cap**, **Market Mover**, **Value**, **Volume** dan **Frequency**.

## 17. CA Events

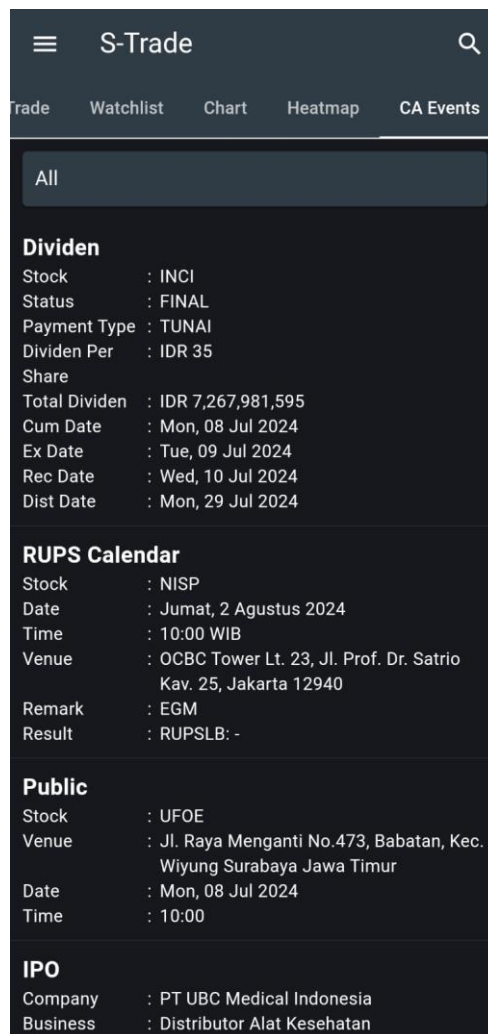

CA Events menunjukkan Corporate Action Events. Tombol di menu ini dapat digunakan untuk mengubah tipe Event yang ingin dicari menjadi **All, Bonus, Dividend, IPO, Conversion, Public RUPSH, RUPSJ, Right, Warrant, Split** atau **Reverse**.

## 18. Logout

Tekan disini untuk logout dan kembali ke menu login secara manual.